

榛名都市計画道路の変更（群馬県決定）

都市計画道路中 3・6・1号榛名幹線を次のように変更する。

種別	名称		位置			区域	構造				備考
	番号	路線名	起点	終点	主な経過地	延長	構造形式	車線の数	幅員	地表式の区間における鉄道等との交差の構造	
幹線街路	3・6・1	榛名幹線	高崎市本郷町字嶋上	高崎市下里見町字堂尾根	高崎市下里見町字天神前	約4,070m		2車線	10.5m		
	構造形式の内訳		高崎市本郷町字広神	高崎市本郷町字鶴楽		約500m	掘割式	/	15m		
			高崎市下里見町字北川原	高崎市下里見町字番場		約430m	嵩上式		m 10.5~ 18		
			高崎市下里見町字堂尾根	高崎市下里見町字堂尾根		約360m	地下式		10.8m		
						約2,780m	地表式		m 10.5~ 18	幹線街路と平面交差1箇所	

「区域及び構造は計画図表示のとおり」

理由

都市計画道路3・6・1号榛名幹線は、西毛広域幹線道路の一部を担い、県央地域と西毛地域を結ぶ重要な主要幹線道路であり、開通することによる周辺の交通渋滞の緩和、走行経費の減少、交通事故の減少等の経済効果が期待される道路である。

今回、地域住民の交通利便性の向上と本線の交通の円滑化を図るため、周辺道路の付け替えや切土、盛土を含む路側構造について設計の見直しを行い、道路整備に伴う地形への影響を考慮した変更を行うものである。

榛名都市計画道路新旧対照表（群馬県決定）

（変更前）

榛名都市計画道路

種別	名称		位置			区域	構造				備考
	番号	路線名	起点	終点	主な経過地		延長	構造形式	車線の数	幅員	
幹線街路	3・6・1	榛名幹線	高崎市本郷町字嶋上	高崎市下里見町字堂尾根	高崎市下里見町字天神前	約4,070m		2車線	10.5m		
	構造形式の内訳		高崎市本郷町字広神	高崎市本郷町字鶴楽		約500m	掘割式	/	15m		
			高崎市下里見町字北川原	高崎市下里見町字中原		約740m	嵩上式		m 10.5~ 18		
						約2,830m	地表式		m 10.5~ 18	幹線街路と平面交差 1箇所	

（変更後）

榛名都市計画道路

種別	名称		位置			区域	構造				備考
	番号	路線名	起点	終点	主な経過地		延長	構造形式	車線の数	幅員	
幹線街路	3・6・1	榛名幹線	高崎市本郷町字嶋上	高崎市下里見町字堂尾根	高崎市下里見町字天神前	約4,070m		2車線	10.5m		
	構造形式の内訳		高崎市本郷町字広神	高崎市本郷町字鶴楽		約500m	掘割式	/	15m		
			高崎市下里見町字北川原	高崎市下里見町字番場		約430m	嵩上式		m 10.5~ 18		
			高崎市下里見町字堂尾根	高崎市下里見町字堂尾根		約360m	地下式		10.8m		
					約2,780m	地表式	m 10.5~ 18	幹線街路と平面交差 1箇所			

総括図

S=1/10000 (A1)

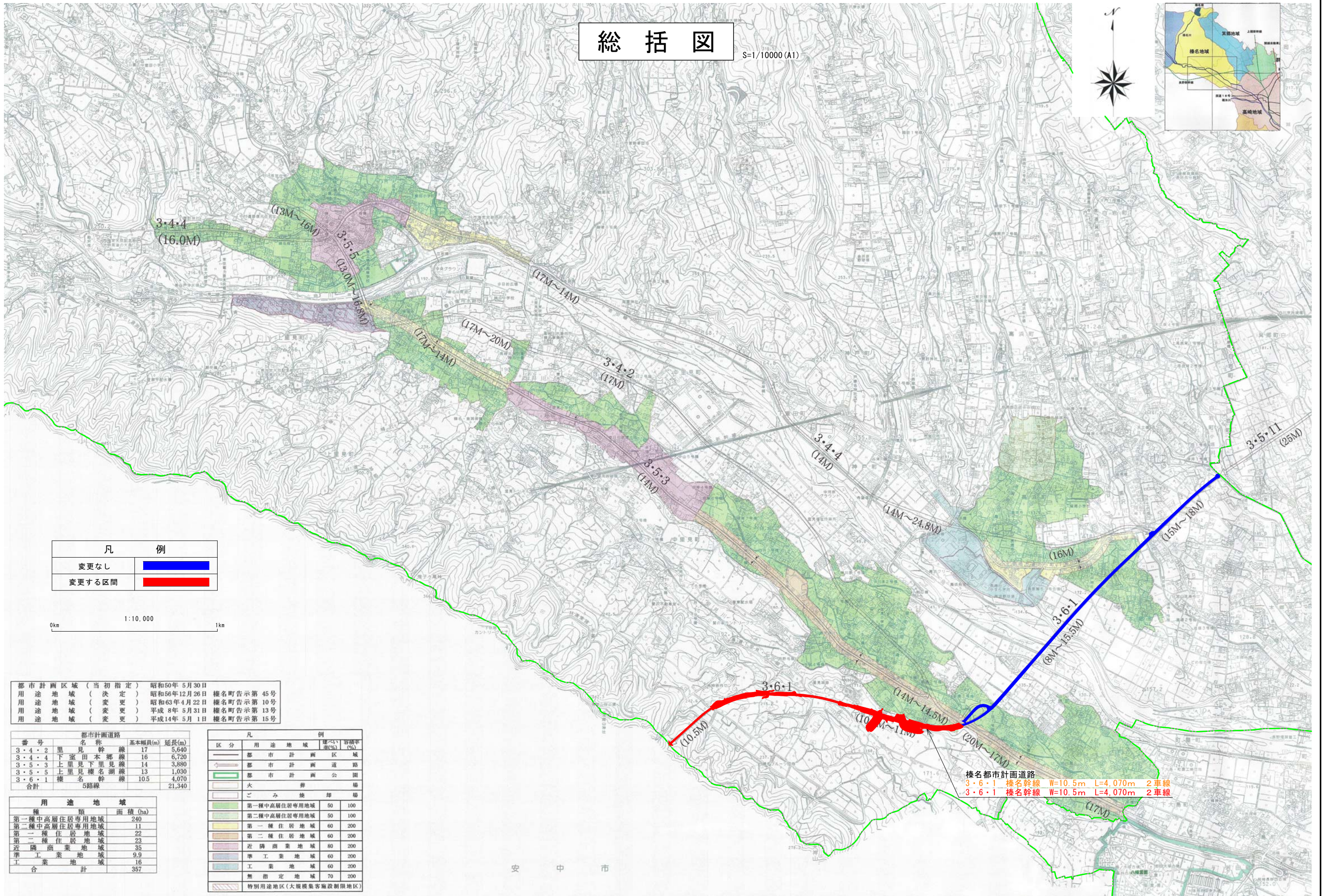
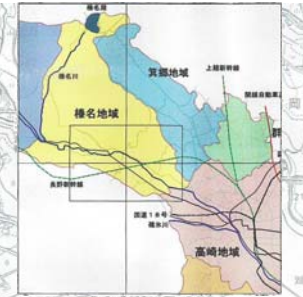

凡 例	
変更なし	
変更する区間	

0km 1:10,000 1km

都市計画区域 (当初指定)	昭和50年 5月30日	用途地域 (決定)	昭和56年 12月26日	標名町告示第 45号
用途地域 (変更) <td>昭和63年 4月22日 <td>標名町告示第 10号 <td></td> <td></td> </td></td>	昭和63年 4月22日 <td>標名町告示第 10号 <td></td> <td></td> </td>	標名町告示第 10号 <td></td> <td></td>		
用途地域 (変更) <td>平成 8年 5月31日 <td>標名町告示第 13号 <td></td> <td></td> </td></td>	平成 8年 5月31日 <td>標名町告示第 13号 <td></td> <td></td> </td>	標名町告示第 13号 <td></td> <td></td>		
用途地域 (変更) <td>平成14年 5月 1日 <td>標名町告示第 15号 <td></td> <td></td> </td></td>	平成14年 5月 1日 <td>標名町告示第 15号 <td></td> <td></td> </td>	標名町告示第 15号 <td></td> <td></td>		

都市計画道路			
番号	名称	基本幅員(m)	延長(m)
3-4-2	里見幹線	17	5,640
3-4-4	下室田本郷線	16	6,720
3-5-3	上里見下里見線	14	3,880
3-5-5	上里見標名湖線	13	1,030
3-6-1	標名幹線	10.5	4,070
合計		5路線	21,340

用途地域	
種 類	面積 (ha)
第一種中高層住居専用地域	240
第二種中高層住居専用地域	11
第一種住居地域	22
第二種住居地域	23
近隣商業地域	35
準工業地域	9.9
工業地域	16
合 計	357

凡 例	
区分	用途地域 建ぺい率(%) 容積率(%)
	都市計画区域
	都市計画道路
	火葬場
	ごみ焼却場
	第一種中高層住居専用地域 50 100
	第二種中高層住居専用地域 50 100
	第一種住居地域 60 200
	第二種住居地域 60 200
	近隣商業地域 80 200
	準工業地域 60 200
	工業地域 60 200
	無指定地域 70 200
	特別用途地区(大規模集客施設制限地区)

標名都市計画道路
 3-6-1 標名幹線 W=10.5m L=4,070m 2車線
 3-6-1 標名幹線 W=10.5m L=4,070m 2車線

榛名都市計画道路 3・6・1号 榛名幹線 計画図

S=1/2500(A1)

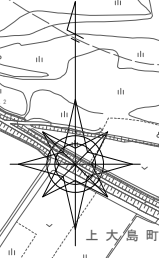

3・6・1 榛名幹線 W=10.5m L=4,070m 2車線
 3・6・1 榛名幹線 W=10.5m L=4,070m 2車線

3・4・2 里見幹線 W=17m L=5,640m
 3・5・3 上里見下里見線 W=14m L=3,880m

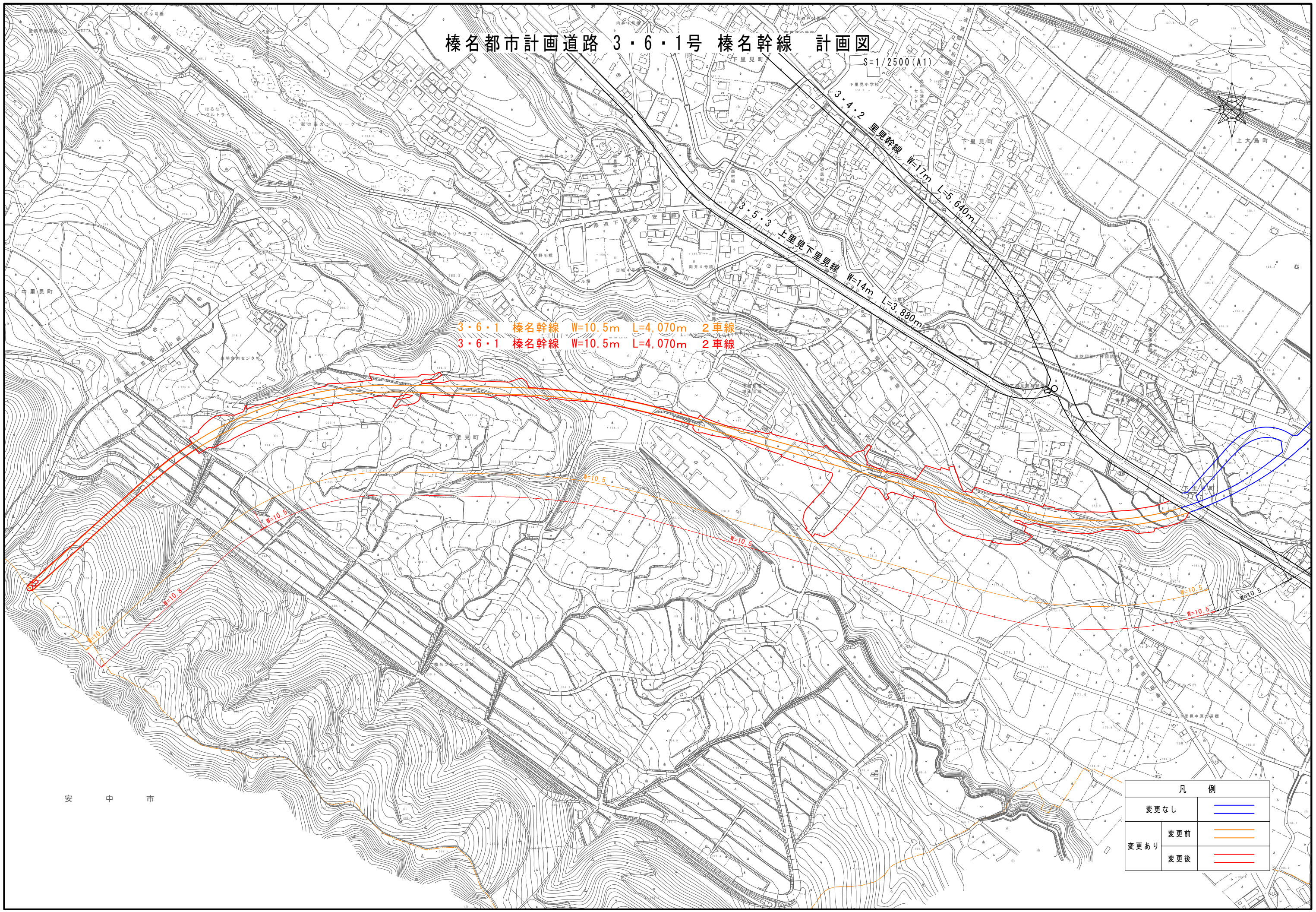

安中市

凡例	
変更なし	
変更あり	変更前
	変更後