

指定管理鳥獣捕獲等事業作業日報

実施日	令和 年 月 日 ()	作業時間	時 分 ~ 時 分	天候	
作業従事者氏名					
作業内容					
わな 猟	設置	基 (罠番号:)			
	撤去	基 (罠番号:)			
	移設	基 (罠番号:)			
	見回り	基			
	その他				
銃 猟	巻き狩り	実施人数:	人、射撃頭数:	頭、捕獲頭数:	頭
	忍び猟	実施人数:	人、射撃頭数:	頭、捕獲頭数:	頭
	その他	実施人数:	人、射撃頭数:	頭、捕獲頭数:	頭
捕獲個体処理 (ニホンジカ)		頭 (内訳: 埋設 頭、焼却 頭、自家消費 頭、その他 頭)			
捕獲個体処理 (イノシシ)		頭 (内訳: 埋設 頭、焼却 頭、自家消費 頭、その他 頭)			
錯誤捕獲対応		頭 ※獣種及び対応を余白に記載			
目撃情報	ニホンジカ 頭、イノシシ 頭				
特記事項(痕跡や植生の被害状況、その他特筆すべき事項を記載)					
集合写真					
<div style="background-color: #cccccc; padding: 50px; border: 1px solid black;"> <h1 style="margin: 0;">集合写真 貼付け欄</h1> </div>					

※裏面地図に、罠の設置・撤去・移設位置、錯誤捕獲位置、目撃位置等について記載のこと。
 ※捕獲個体の位置は個体記録用紙に記載のこと。
 ※様式中の項目が記録されれば、別様式でも可。

※罾の設置・撤去・移設位置、錯誤捕獲位置、目撃位置等について記載のこと
(出来るだけメッシュをまたがないように記載すること)

※捕獲個体の位置は個体票に記載のこと

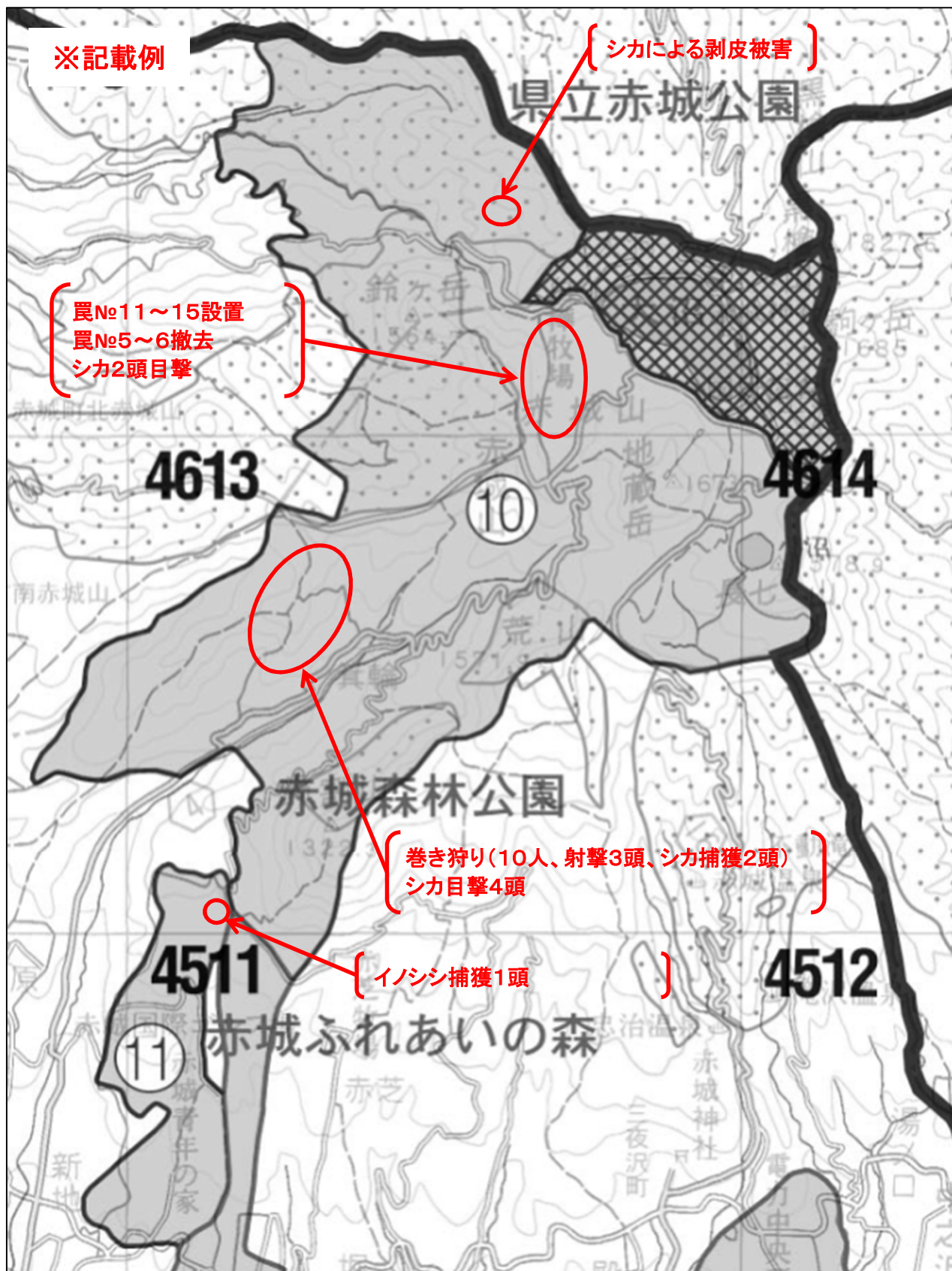

赤城地区・捕獲シカ個体記録用紙

- 1 個体番号 _____
- 2 捕獲年月日 令和 年 月 日 (時 分)
- 3 捕獲者 (所属) _____ (氏名) _____
- 4 捕獲方法 銃器 ・ くくりワナ ・ その他(_____)
- 5 捕獲場所 _____

※捕獲位置を裏面の地図に×印で記入して下さい。

- 6 性別 オス ・ メス ・ 不明

①オスの場合、角の状態に○をつけてください。

②メスの場合、乳の分泌について該当する方に○をつけてください。

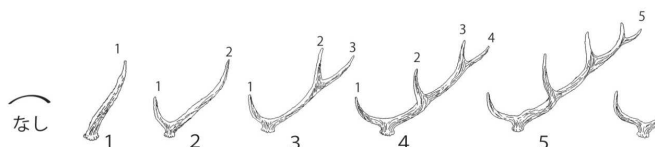

分泌あり ・ 分泌なし

- 7 齢級 幼獣 ・ 成獣 ・ 不明

捕獲個体の前歯の状態により、該当するものに○をつけてください。

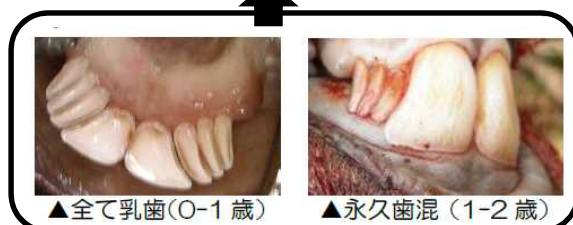

8 計測結果

頭胴長 _____ cm
 後足長 _____ cm
 体重 _____ kg
 (実測 ・ 推定)

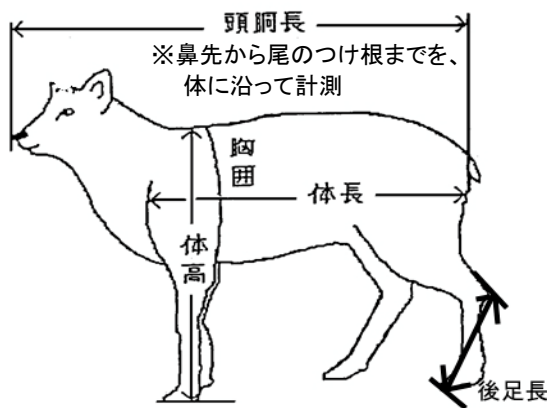

※5月末までに捕獲したメス個体については、下記により試料を採取し、送付してください。(直接搬入する場合は、事前に送付先へ連絡してください。)

採取部位	①頭骨(詳細な年齢査定に利用) ②子宮、卵巣、胎児(繁殖状況の調査に利用) ③胃(食性の調査に利用)
梱包方法	①～③を、それぞれ別々にビニール袋に入れて密封し、黒のマジック等で個体番号を表示。それを個体ごとにまとめて更に一つの大きなビニール袋(前述のように個体番号記載のこと)に入れて密封し、適当な段ボール箱に入れて、下記により送付してください。
送付方法	冷凍宅急便で、品目は必ず「食品」と記載してください。
送付先	群馬県立自然史博物館 学芸係 姉崎あて 〒370-2345 富岡市上黒岩1674-1 TEL:0274-60-1200 FAX:0274-60-1250

※シカの捕獲位置を × で記載してください

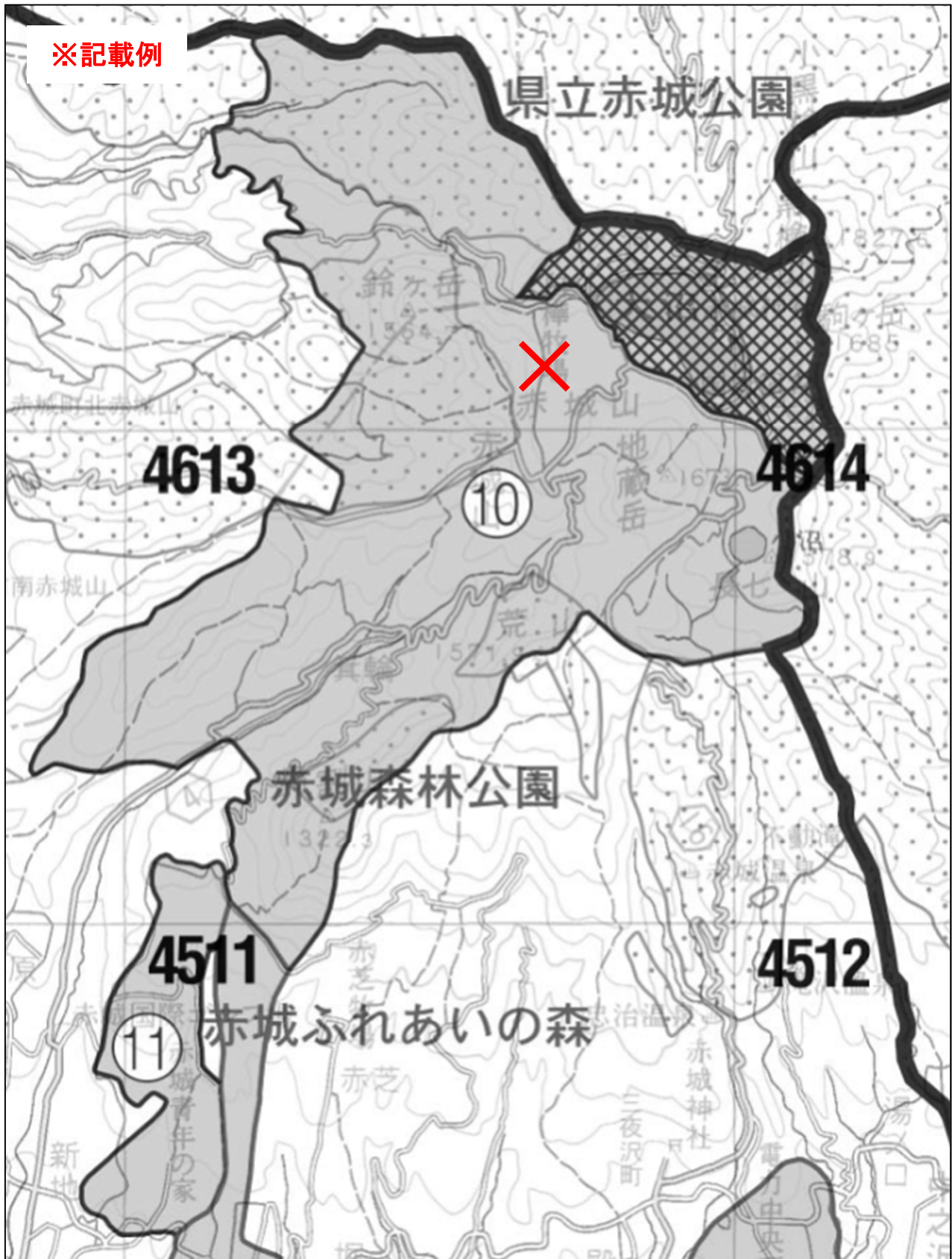

赤城地区・捕獲イノシシ個体記録用紙

- 1 個体番号 _____
2 捕獲年月日 令和 年 月 日 (時 分)
3 捕獲者 (所属) _____ (氏名) _____
4 捕獲方法 銃器 ・ くくりワナ ・ その他(_____)
5 捕獲場所 _____

※捕獲位置を裏面の地図に×印で記入して下さい。

- 6 性別 オス ・ メス ・ 不明
メスの場合、乳の分泌について該当する方に○をつけてください。

分泌あり ・ 分泌なし

- 7 齢級 幼獣 ・ 成獣 ・ 不明

8 計測結果

頭胴長 _____ cm
後足長 _____ cm
体重 _____ kg
(実測 ・ 推定)

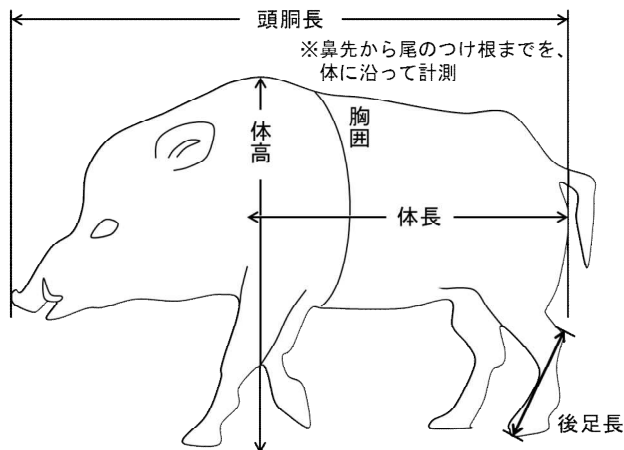

※イノシシの捕獲位置を × で記載してください

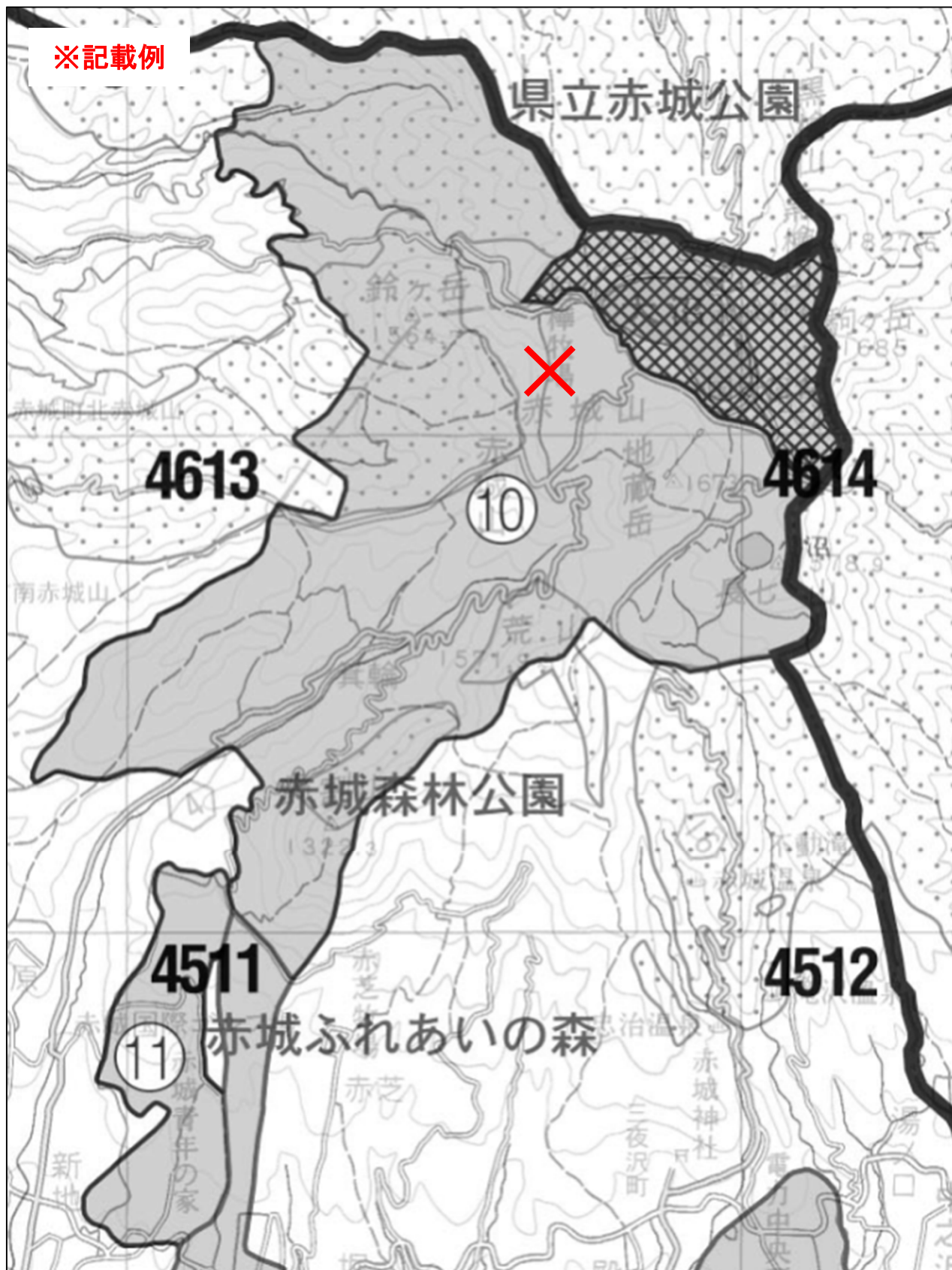

参考様式第3号 捕獲個体情報一覧表

水色セル=捕獲情報収集システム必須入力 白色セル=捕獲情報収集システム任意項目

桃色セル=追加項目

No.	地区名 (事業番号)	捕獲年 (西暦)	捕獲月	捕獲日	猟具	鳥獣名	雄雌区分	年齢	捕獲数	市町村名	ハンターマップ メッシュ番号	メッシュ 分割番号	処置概要	罨番号	角	乳汁の 分泌	体重 (kg)	頭胴長 (cm)	後足長 (cm)							
1	赤城 神津 秋畑 北沢				■銃猟 第一種銃猟 第二種銃猟 =====		オス メス 不明		都道府県メッシュ番号 もしくは「不明」		1 (左上) 2 (右上) 3 (左下) 4 (右下) ※ハンターマップメッ シュを4分割し、左上の マス→右上のマス→左下 のマス→右下のマスの順 に付番		埋設 焼却 食肉加工 自家消費 その他													
2																										
3																										
4																										
5																										
6								■わな猟 箱わな 罿わな くくりわな その他 =====																		
7																										
8																										
9																										
10																										
11																										
12																										
13						成鳥獣 幼鳥獣 不明																				
14																										
15																										
16																										
17																										
18																										
19																										
20																										
21																										
22																										
23																										
24																										
25																										
26																										
27																										
28																										
29																										
30																										
31																										
32																										
33																										
34																										
35																										
36																										
37																										
38																										
39																										
40																										

オスの場合、記録
(年齢査定に利用)
※尖の数=年齢
5尖=5歳以上
栄養状態により誤差あり

メスの場合、搾ってみて記録
(妊娠率の推定に利用)

目視による推定
(捕獲個体の大きさの把握)

実測して記録
(捕獲個体の大きさの把握)
※鼻肩と肩尻に分けて記録可
※赤城地区は、体に沿って計測
(H22年度からの測定方法)
※その他は、直線距離で計測

実測して記録
(捕獲個体の大きさの把握)

錯誤捕獲対応一覧

NO	錯誤捕獲日	錯誤獣種名	錯誤時の状況	対応状況
	一例一			
	R6.10.22	タヌキ	くくりわなにかかっている状態を、わなの見回り時に発見した	放獣
1				
2				
3				
4				
5				
6				
7				
8				
9				
10				
11				
12				
13				
14				
15				
16				
17				
18				
19				
20				
21				
22				
23				
24				
25				
26				
27				
28				
29				
30				

【参考様式第5号】

指定管理鳥獣捕獲等事業 実包購入計画一覧表

業 務 名	
受 託 業 者 名	
捕 獲 対 象 鳥 獣	
捕 獲 目 標 頭 数	

<内訳>

従事者 番 号	捕 獲 従 事 者 氏 名	銃の種類	譲受許可証			無許可譲受票			譲受予定 銃弾数計
			非鉛製銃弾 譲受予定	鉛製銃弾 譲受予定	譲受予定 小 計	非鉛製銃弾 譲受予定	鉛製銃弾 譲受予定	譲受予定 小 計	
1		ライフル銃			0			0	0
		散弾銃			0			0	0
2		ライフル銃			0			0	0
		散弾銃			0			0	0
3		ライフル銃			0			0	0
		散弾銃			0			0	0
4		ライフル銃			0			0	0
		散弾銃			0			0	0
5		ライフル銃			0			0	0
		散弾銃			0			0	0
		ライフル銃			0			0	0
		散弾銃			0			0	0
		ライフル銃			0			0	0
		散弾銃			0			0	0
		ライフル銃			0			0	0
		散弾銃			0			0	0
		ライフル銃			0			0	0
		散弾銃			0			0	0
合計		ライフル銃	0	0	0	0	0	0	0
		散弾銃	0	0	0	0	0	0	0
		計	0	0	0	0	0	0	0

【参考様式第6号】

指定管理鳥獣捕獲等事業 実包管理一覧表

業 務 名	
受 託 業 者 名	
捕 獲 頭 数	

<内訳>

従 事 者 番 号	捕獲従事者氏名	譲受許可証										無許可譲受票													
		許 年	可 月	許 日	許 番 号	銃 の 種 類	非鉛製銃弾			鉛製銃弾			残 数 合 計	残弾の処分方針	交 付 (発 行) 年 月 日	取 扱 番 号	銃 の 種 類	非鉛製銃弾			鉛製銃弾			残 数 合 計	残弾の処分方針
							譲受	使用	残	譲受	使用	残						譲受	使用	残	譲受	使用	残		
1					ライフル銃			0			0	0			ライフル銃			0			0	0			
								0			0	0						0	0						
2					ライフル銃			0			0	0			ライフル銃			0			0	0			
								0			0	0						0	0						
3					ライフル銃			0			0	0			ライフル銃			0			0	0			
								0			0	0						0	0						
4					ライフル銃			0			0	0			ライフル銃			0			0	0			
								0			0	0						0	0						
5					ライフル銃			0			0	0			ライフル銃			0			0	0			
								0			0	0						0	0						
					ライフル銃			0			0	0			ライフル銃			0			0	0			
								0			0	0						0	0						
					ライフル銃			0			0	0			ライフル銃			0			0	0			
								0			0	0						0	0						
					ライフル銃			0			0	0			ライフル銃			0			0	0			
								0			0	0						0	0						
					ライフル銃			0			0	0			ライフル銃			0			0	0			
								0			0	0						0	0						
					ライフル銃			0			0	0			ライフル銃			0			0	0			
								0			0	0						0	0						
計					ライフル銃	0	0	0	0	0	0	0	合計		ライフル銃	0	0	0	0	0	0	0	0		
								0			0	0						0	0						
					散弾銃			0			0	0			散弾銃			0			0	0			
								0			0	0						0	0						
					合計	0	0	0	0	0	0	0			合計	0	0	0	0	0	0	0			
								0			0	0						0	0						

注1 表中の実包の内訳が確認できる書類(譲受許可証、無許可譲受票の写しなど)を添付すること。