

8 市町村別出火率等

(平成26年)

市町村別	出火件数 (件)	人口	損害額 (千円)	出火率 (件/1万人)	1件あたりの 損害額 (千円/件)	出火 件数 (建物)	焼損床面積 (建物)	焼 損 率 (建物) (㎡/件)
前橋市	131	340,009	281,852	3.85	2,151.5	73	5,288	72.4
高崎市	139	374,416	272,969	3.71	1,963.8	73	4,193	57.4
桐生市	48	119,523	636,271	4.02	13,255.6	19	1,350	71.1
伊勢崎市	103	210,916	87,738	4.88	851.8	51	1,275	25.0
太田市	96	221,234	184,786	4.34	1,924.9	45	2,567	57.0
沼田市	30	50,798	37,173	5.91	1,239.1	16	1,140	71.3
館林市	42	78,360	115,475	5.36	2,749.4	19	2,465	129.7
渋川市	41	82,058	107,757	5.00	2,628.2	18	713	39.6
藤岡市	39	68,194	65,737	5.72	1,685.6	18	1,003	55.7
富岡市	30	51,229	30,360	5.86	1,012.0	9	896	99.6
安中市	33	61,473	47,836	5.37	1,449.6	14	558	39.9
みどり市	27	52,067	48,821	5.19	1,808.2	16	1,101	68.8
榛東村	15	14,614	12,253	10.26	816.9	7	167	23.9
吉岡町	2	20,343	2,770	0.98	1,385.0	2	254	127.0
高崎市(旧吉井町)	11	-	12,855	-	1,168.6	2	131	65.5
上野村	1	1,332	0	7.51	0.0	0	0	0.0
神流町	4	2,210	0	18.10	0.0	0	0	0.0
下仁田町	7	8,803	36	7.95	5.1	2	0	0.0
南牧村	1	2,274	0	4.40	0.0	0	0	0.0
甘楽町	7	13,760	12,053	5.09	1,721.9	3	87	29.0
中之条町	10	17,624	14,356	5.67	1,435.6	6	422	70.3
長野原町	5	6,026	3,442	8.30	688.4	2	1	0.5
嬭恋村	10	10,046	69,970	9.95	6,997.0	6	747	124.5
草津町	2	6,887	1,139	2.90	569.5	1	55	55.0
高山村	5	3,911	5,568	12.78	1,113.6	2	270	135.0
東吾妻町	4	15,475	0	2.58	0.0	0	0	0.0
片品村	5	4,902	6,232	10.20	1,246.4	2	142	71.0
川場村	3	3,482	10,284	8.62	3,428.0	2	337	168.5
昭和村	8	7,798	3,279	10.26	409.9	3	53	17.7
みなかみ町	18	20,915	12,304	8.61	683.6	5	218	43.6
玉村町	15	37,101	17,879	4.04	1,191.9	6	258	43.0
板倉町	13	15,515	7,684	8.38	591.1	7	432	61.7
明和町	8	11,341	136,701	7.05	17,087.6	7	1,278	182.6
千代田町	9	11,858	50,368	7.59	5,596.4	7	554	79.1
大泉町	15	40,732	38,019	3.68	2,534.6	9	231	25.7
邑楽町	7	27,223	4,682	2.57	668.9	4	123	30.8
総計	944	2,014,449	2,338,649	4.69	2,477.4	456	28,309	62.1

人口：平成26年度消防防災・震災対策現況調査による（平成26年3月31日現在）。

※ 「(旧)吉井町」は、H21.6.1以降、高崎市となったが、当面は多野藤岡広域消防本部の管轄。

9 市町村・消防本部別出火件数（平成24年～平成26年）

市町村 消防本部別					市町村 消防本部別						
	24年	25年	26年	合計		24年	25年	26年	合計		
前橋	前橋市	115	140	131	386	澁川	澁川市	45	55	41	141
	計	115	140	131	386		榛東村	5	4	15	24
高崎	高崎市	110	155	139	404	広域	吉岡町	8	9	2	19
	安中市	27	50	33	110		計	58	68	58	184
広域	計	137	205	172	514	多野	藤岡市	30	30	39	99
	*新町(H24.3.31以前)、吉井町は含まれません。					野藤岡	(旧)新町	1	0	0	1
桐生	桐生市	61	55	48	164	広域	(旧)吉井町	15	28	11	54
	みどり市	25	20	27	72		神流町	3	3	1	7
伊勢崎	計	86	75	75	236	富岡	上野村	0	5	4	9
	伊勢崎市	107	97	103	307		計	49	66	55	170
伊勢崎	玉村町	9	14	15	38	*高崎市新町(H24.3.31以前)、吉井町を含みません。					
	計	116	111	118	345	富岡市	20	26	30	76	
太田	太田市	113	104	96	313	甘楽	下仁田町	6	6	7	19
	大泉町	8	22	15	45		南牧村	0	2	1	3
利根	計	121	126	111	358	吾妻	甘楽町	3	5	7	15
	沼田市	34	31	30	95		計	29	39	45	113
沼田	片品村	1	5	5	11	広域	中之条町	4	10	10	24
	川場村	2	5	3	10		東吾妻町	11	8	5	24
広域	みなかみ町	3	15	18	36	吾妻	長野原町	7	8	10	25
	昭和村	9	5	8	22		嬬恋村	6	8	2	16
館林	計	49	61	64	174	高山	草津町	2	5	5	12
	館林市	39	30	42	100		高山村	1	7	4	12
館林地	板倉町	15	6	13	15	計	31	46	36	113	
	明和町	7	7	8	20						
区	千代田町	6	3	9	16						
	邑楽町	6	11	7	30						
計	73	57	79	209							
						県計	864	994	944	2,802	

※ 「(旧)新町」は、H24.4.1以降、高崎市等消防局の管轄となったため「高崎市」に含まれている。

※ 「(旧)吉井町」は、H21.6.1以降高崎市となったが、当面は多野藤岡広域消防本部の管轄。

10 過去10年の年別死因別死傷者数

区分 年	死 者 数 (人)					負傷者数 (人)
	計	一酸化炭素 中毒・窒息	火傷	自殺	その他	
平成17年	38	12	4	16	6	162
平成18年	41	13	10	10	8	144
平成19年	38	8	7	17	6	147
平成20年	36	12	5	15	4	127
平成21年	42	20	10	10	2	116
平成22年	24	15	3	6	0	102
平成23年	39	11	8	10	10	103
平成24年	38	20	3	13	2	121
平成25年	32	13	7	6	6	173
平成26年	42	13	11	15	3	149

死因別死者数

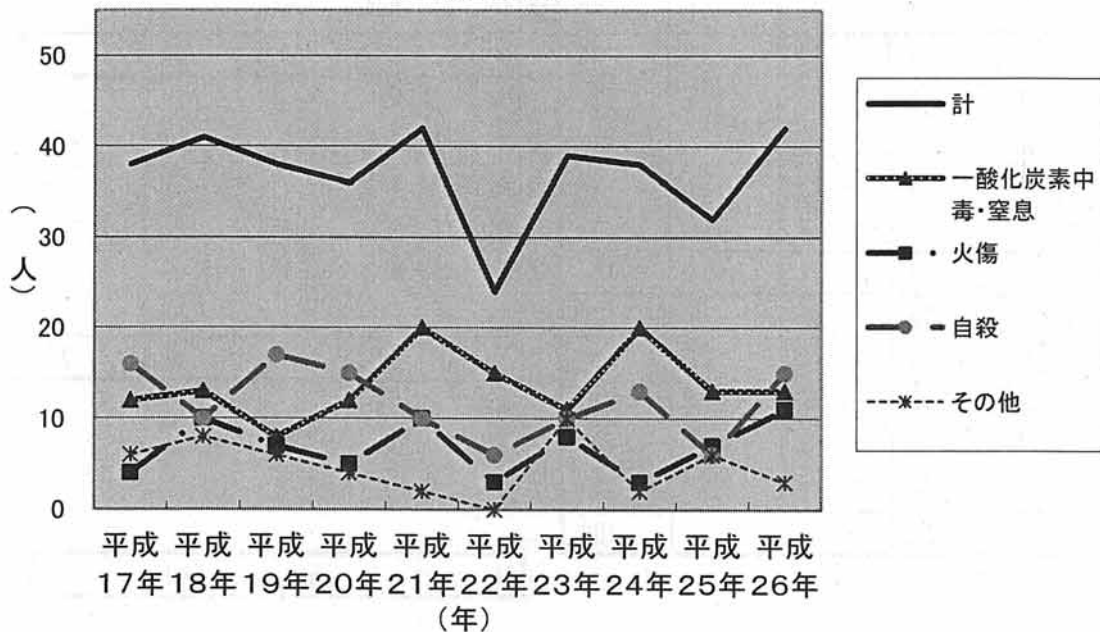

11 死傷者の発生状況

(平成26年)

区 分	死 者		負 傷 者	
	人数 (人)	割合	人数 (人)	割合
消 防 吏 員	0	0.0%	5	3.4%
消 防 団 員	0	0.0%	5	3.4%
そ の 他 の 者	42	100.0%	139	93.3%
計	42	100.0%	149	100.0%

1 2 平成元年以降の火災発生状況

区分 年	出 火 件 数					焼損棟数 (棟)	り災世帯 (世帯)	焼 損 面 積		死者 (人)	負傷者 (人)	損害額 (千円)
	計	建物	林野	車両	その他			建物 (㎡)	林野 (a)			
元	681	522	36	47	76	730	411	39,032	1,034	30	101	2,865,728
2	715	523	28	84	80	739	416	35,713	719	32	77	2,728,177
3	743	520	44	75	104	784	425	37,193	392	43	107	2,585,043
4	719	538	25	84	72	835	477	38,712	453	41	114	2,716,799
5	755	510	58	94	93	802	429	40,193	13,536	35	75	3,565,847
6	801	512	63	110	116	847	496	36,747	2,354	37	99	2,667,362
7	904	565	59	113	167	816	453	51,822	2,416	41	102	4,792,582
8	1,017	609	79	125	204	916	487	50,719	2,804	52	126	3,482,067
9	891	557	61	130	143	900	484	55,088	24,566	54	101	4,268,297
10	843	544	25	148	126	801	433	38,500	643	54	93	3,783,044
11	868	541	48	130	149	840	546	35,712	2,018	52	114	2,372,524
12	936	589	65	129	153	865	477	48,246	3,003	35	187	4,463,589
13	982	563	49	183	187	837	521	42,566	1,256	47	136	3,161,912
14	1,014	582	69	158	205	842	511	35,161	1,036	43	151	2,361,065
15	923	567	39	144	173	848	565	36,738	412	34	148	2,894,288
16	1,072	651	57	131	233	1,021	561	46,828	1,712	39	164	3,719,506
17	945	558	36	122	229	851	497	35,755	672	38	162	2,430,560
18	901	528	34	142	197	786	494	30,752	382	41	144	2,207,412
19	945	509	44	122	270	829	415	28,908	543	38	147	2,085,676
20	872	502	32	100	238	783	441	36,994	273	36	127	2,843,935
21	841	493	30	92	226	810	440	29,971	1,063	42	116	2,118,679
22	802	485	19	103	195	770	385	32,175	167	24	102	2,002,042
23	936	444	39	132	321	735	407	32,867	851	39	103	2,159,634
24	864	438	16	108	302	684	362	25,057	216	38	121	1,484,124
25	994	454	60	96	384	682	350	29,242	2,751	32	173	2,079,660
26	944	456	37	107	344	709	396	28,309	20,504	42	149	2,338,649

1 3 平成元年以降の主な公共建物火災

出火年月日	出火地域 (市町村)	公共建物名	出火原因	焼損棟数			焼損面積 (㎡)	損害額 (千円)
				全焼	半焼	部分		
元. 1. 29	高崎市	群馬工業専門学校鴻志寮	電気ストーブ			1	128	14,669
6. 9	太田市	太田市清掃センター	溶接機			1	0	1,322
6. 29	館林市	館林市清掃センター	粉碎機			1	0	30,349
7. 6	高崎市	国立コロニーのぞみの園	不明			1	0	2,970
2. 3. 12	前橋市	多目的イベントホール(建設中)	溶接機				11	1,204
6. 27	館林市	関東学園大学附属高等学校	たばこ				0	3,000
3. 2. 6	前橋市	県立前橋工業高等学校	マッチ				31	5,175
8. 9	前橋市	県立勢多農林高等学校	不明				40	4,194
8. 10	前橋市	県立勢多農林高等学校	不明	1			382	39,969
8. 11	桐生市	市立昭和中学校	不明			1	349	30,340
6. 5. 21	六合村	白根開善学校学生寮	不明				55	12,547
7. 3. 4	渋川市	国立療養所西群馬病院(事務所)	不明	1			662	3,739
10. 7	太田市	太田警察署庁舎(建設中)	不明				116	25,000
11. 18	笠懸町	町立笠懸小学校(調理場)	フライヤー				112	1,313
8. 1. 12	渋川市	市立古巻小学校	火遊び				32	1,699
7. 9	太田市	市立九合小学校(理科室)	不明				1	378
7. 27	伊勢崎市	馬見塚三ツ橋町会議所	たばこ			1	166	6,362
8. 9	太田市	市立北中学校(部室)	火遊び				165	28
11. 11	高崎市	市立塚沢中学校(体育館)	不明	1			894	62,225
9. 1. 17	榛名町	高浜クリーンセンター	その他				0	22,909
10. 1. 4	太田市	太田警察署	ライター				196	15,425
4. 15	館林市	代官町集会場	火遊び				16	1,176
8. 24	太田市	県合同庁舎	不明				1	3,816
9. 18	渋川市	スカイテルメ渋川	放火				2	1,556
11. 28	板倉町	岩田区民会館	たばこ				144	1,932
12. 5. 4	前橋市	市立桂萱中学校(器具置場)	不明	1			43	2,582
11. 22	渋川市	渋川地区広域圏清掃センター	火花				300	61,500
13. 4. 4	榛名町	高浜クリーンセンター	火花				0	69,000
8. 10	新里村	昆虫の森 歴史資料館	雷			1	152	20,965
9. 25	沼田市	県園芸試験場(栽培ハウス)	不明			1	49	6,337
13. 11. 2	安中市	安中市立第一中学校	ライター				107	1,944
11. 8	安中市	新島学園(校舎)	不明				50	13,987
14. 7. 18	富岡市	富岡市資源化センター	火花				0	1,738
15. 1. 17	桐生市	樹徳高等学校	不明				7	2,738
2. 15	(佐)東村	村立北小学校体育館	不明				137	16,721
16. 1. 24	沼田市	市立池田中学校(教室)	こて				66	3,723