1：25,000 地形図　NJ-54-30-13-1
たかひら　　（宇都宮13号-1）

高　平

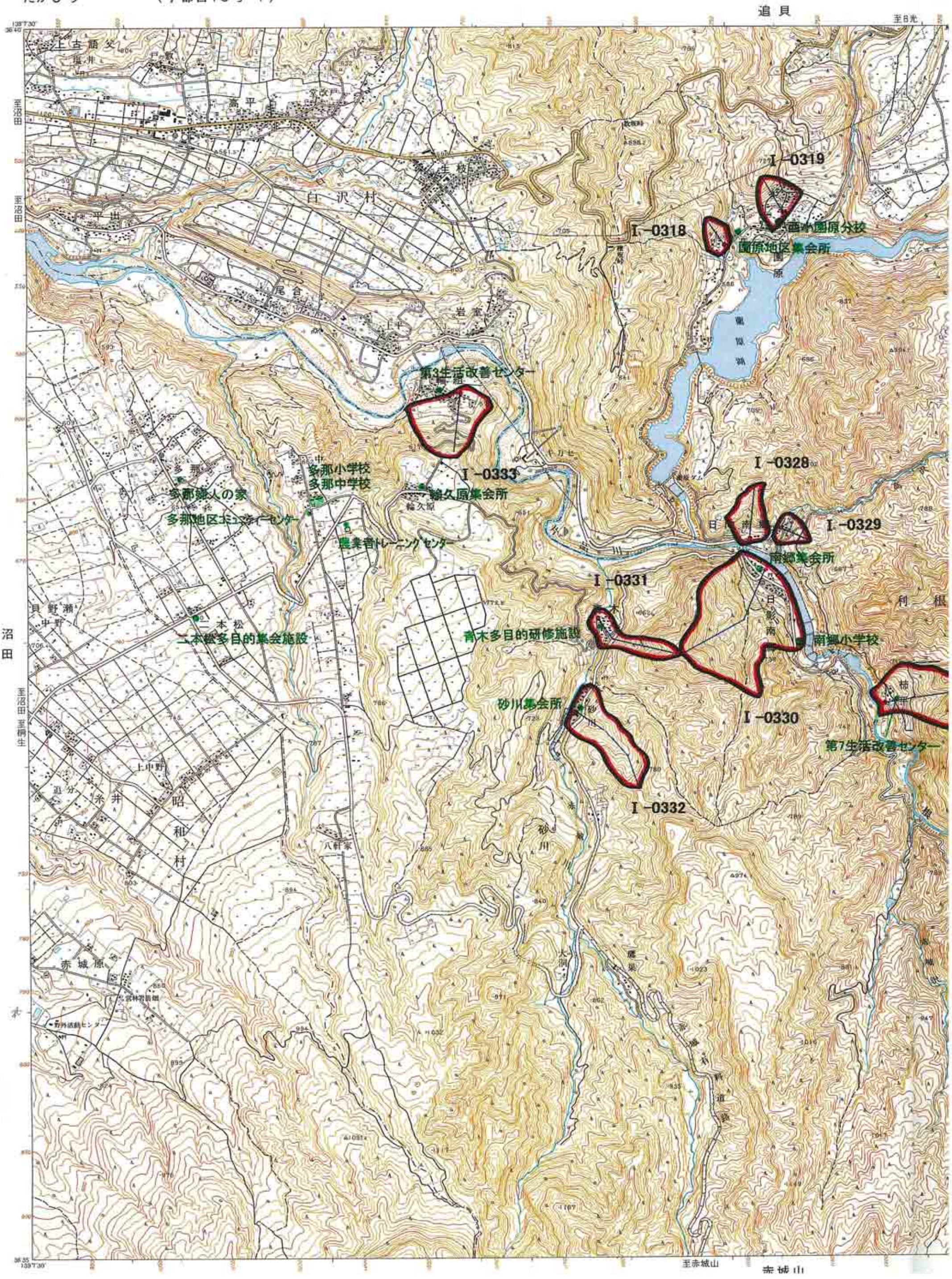

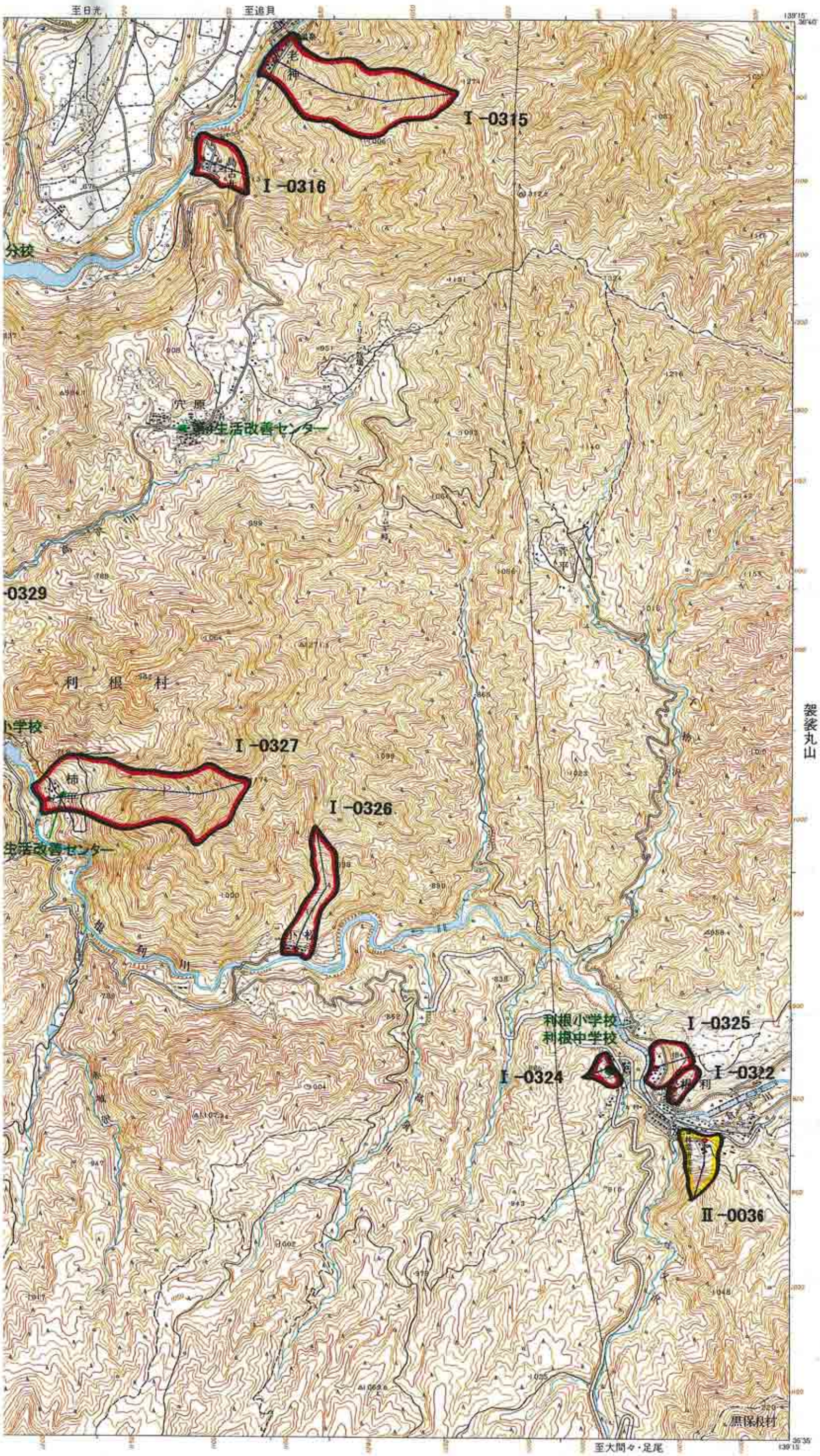

凡例

雪崩危険箇所（I）

雪崩危険箇所（II）

雪崩危険箇所（III）

地域防災計画に位置づけられる避難場所・避難経路等

特定地区界

△52.8 三角点　·124.7 標石のあるもの　標石のないもの　標高点

▫21.7 水準点　·125

茶畑		しの地	
その他の樹木畑		やし科樹林	
		荒地	

建物　中高層建物(大)　建物の密集地　中高層建築物　温室・蓄舎タンク等　(小)(大)　立体交差　墓地　道路の分離帯等　空地

水涯線　水制　橋　ダム　地下の水路　流水方向　(高架)　(地下)　渡し船　滝　水門

湿地　堤防　護岸　砂れき地　干がた　岩　フェリー　防波堤　隠顕岩

小石子地　おう地　がけ(土)　岩　がけ(岩)　万年雪

1. 投影はユニバーサル横メルカトル図法、座標帯は第54帯、中央子午線は東経141°
2. 右上の数字は地域メッシュコード
3. 図郭に付した短線は黒が経緯度差1分ごとの目盛、青（経緯度目盛と重複する場合は黒）が基準地域メッシュの目盛
4. 高さの基準は東京湾の平均海面、等高線の間隔は10メートル
5. 磁針方位は西偏約7°0′
6. 図式は昭和61年1:25,000地形図図式

行政区画

索引図

後閑	追貝	皇海山
沼田		袈裟丸山
鍾沢	赤城山	上野花輪

群馬県
A. 利根郡　1. 白沢村　2. 利根村　3. 昭和村
B. 勢多郡　黒保根村

昭和45年測量
昭和61年修正測量
1. 使用した空中写真は昭和60年10月撮影
2. 現地調査は昭和61年6月実施
平成8年部分修正測量(境界)

1:25,000 高平 17

著作権所有兼発行者　国土地理院　許可なく複製を禁ずる
平成8年9月1日発行（3色刷）　2刷