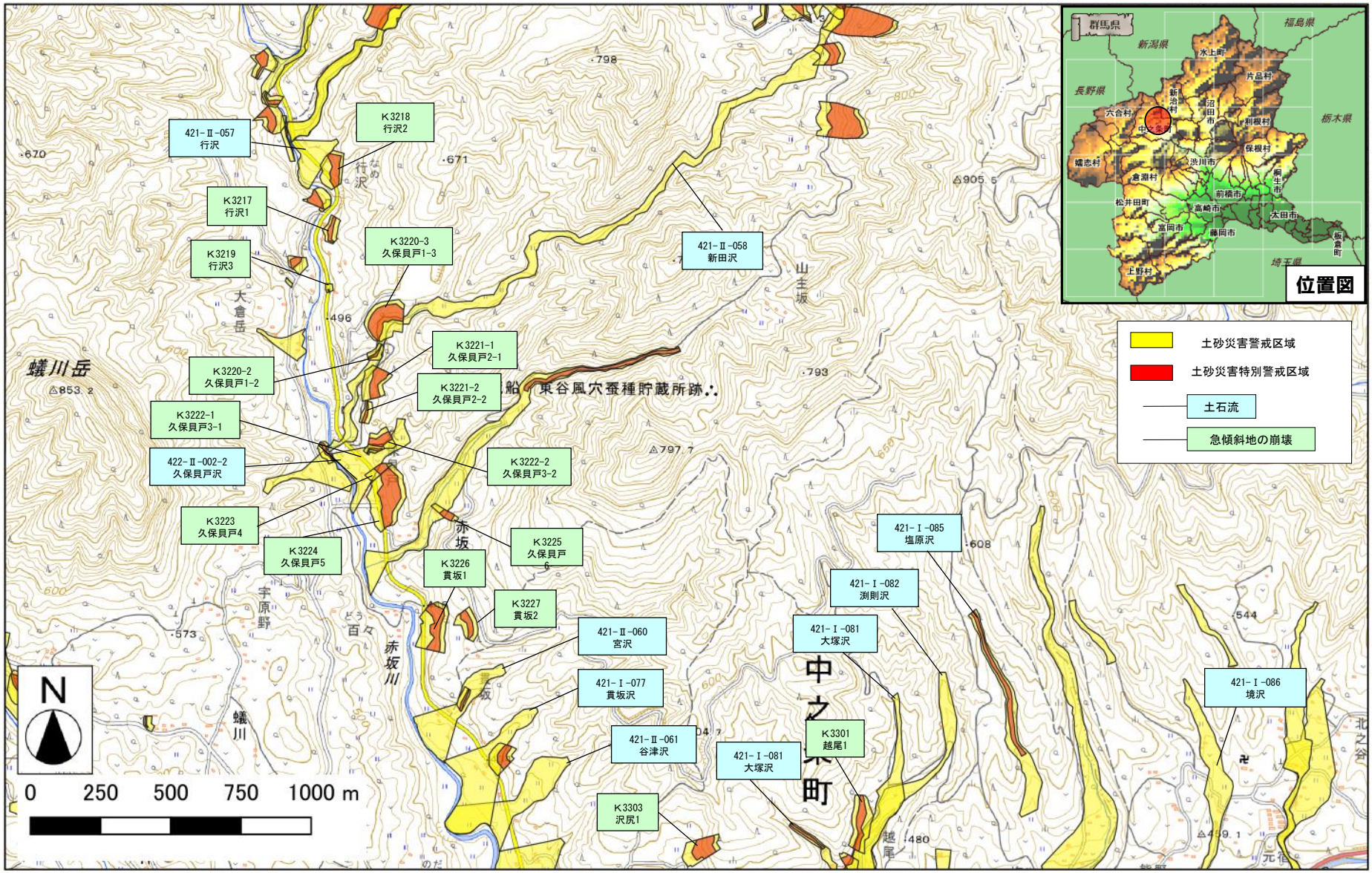

吾妻郡中之条町（赤坂・大塚地区　１／５）

令和３年３月２９日　群馬県告示第８９号

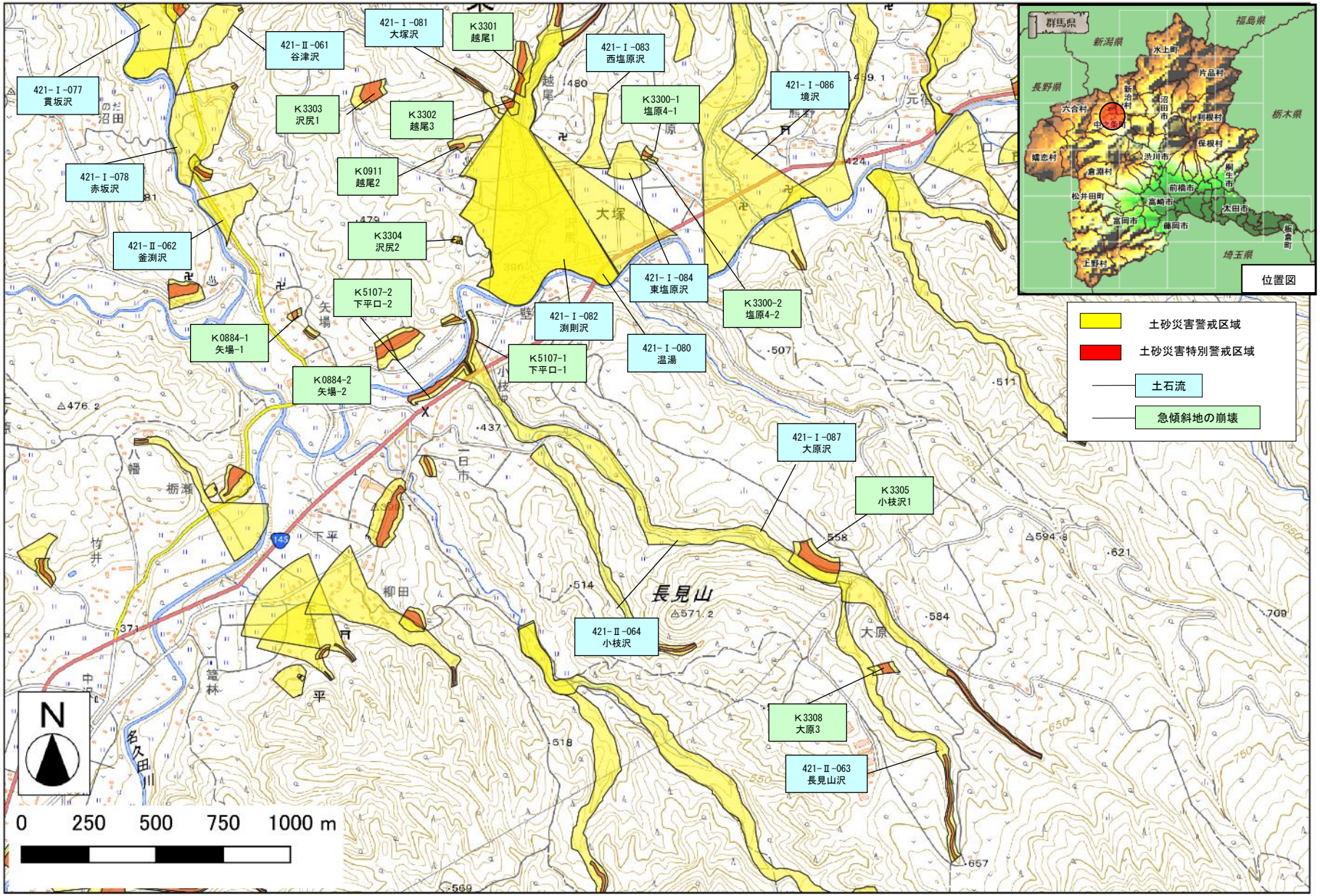

吾妻郡中之条町（赤坂・大塚地区　２／５）

令和３年３月２９日　群馬県告示第８９号

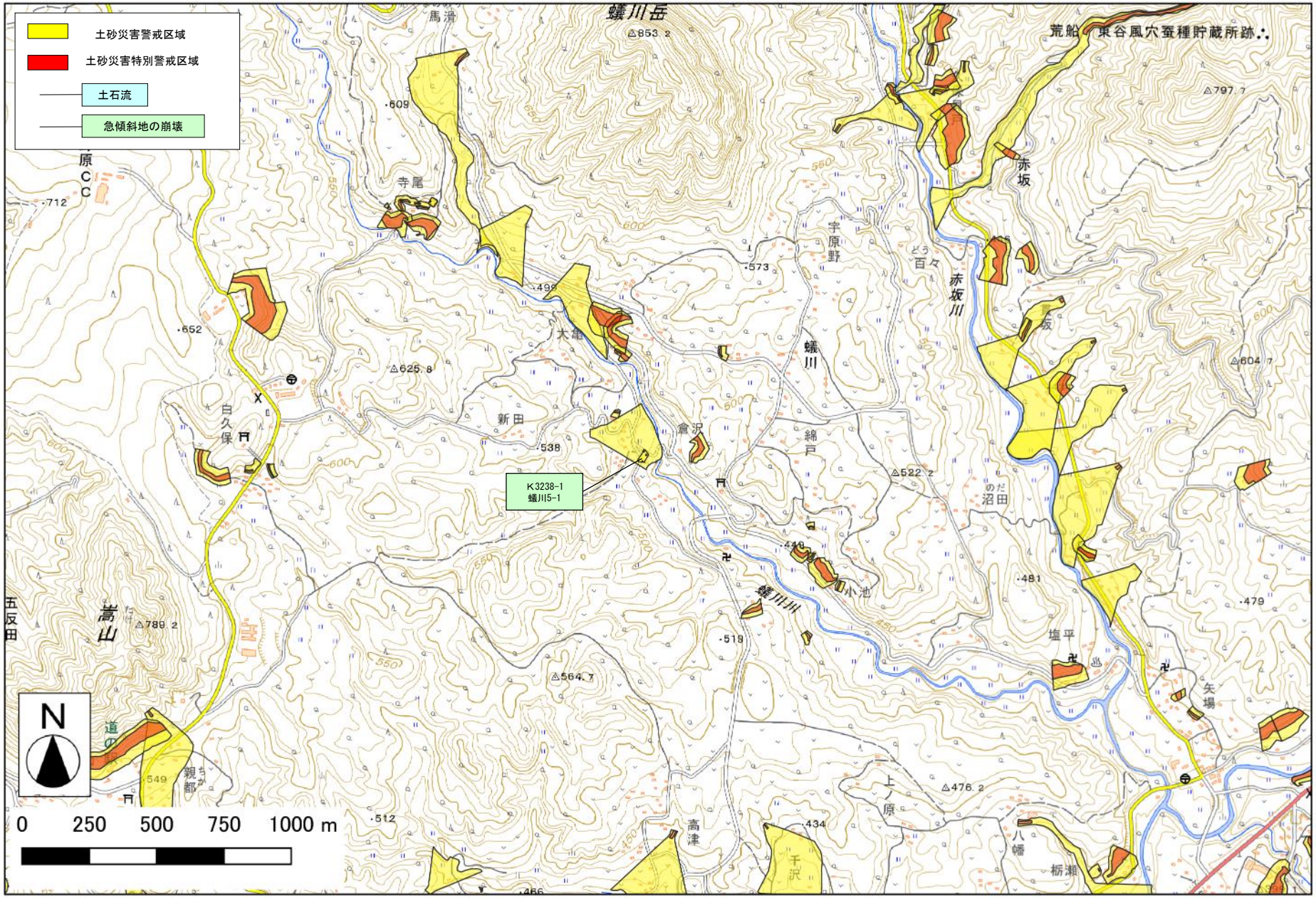

吾妻郡中之条町（赤坂・大塚地区　３／５）

令和３年３月２９日　群馬県告示第８９号

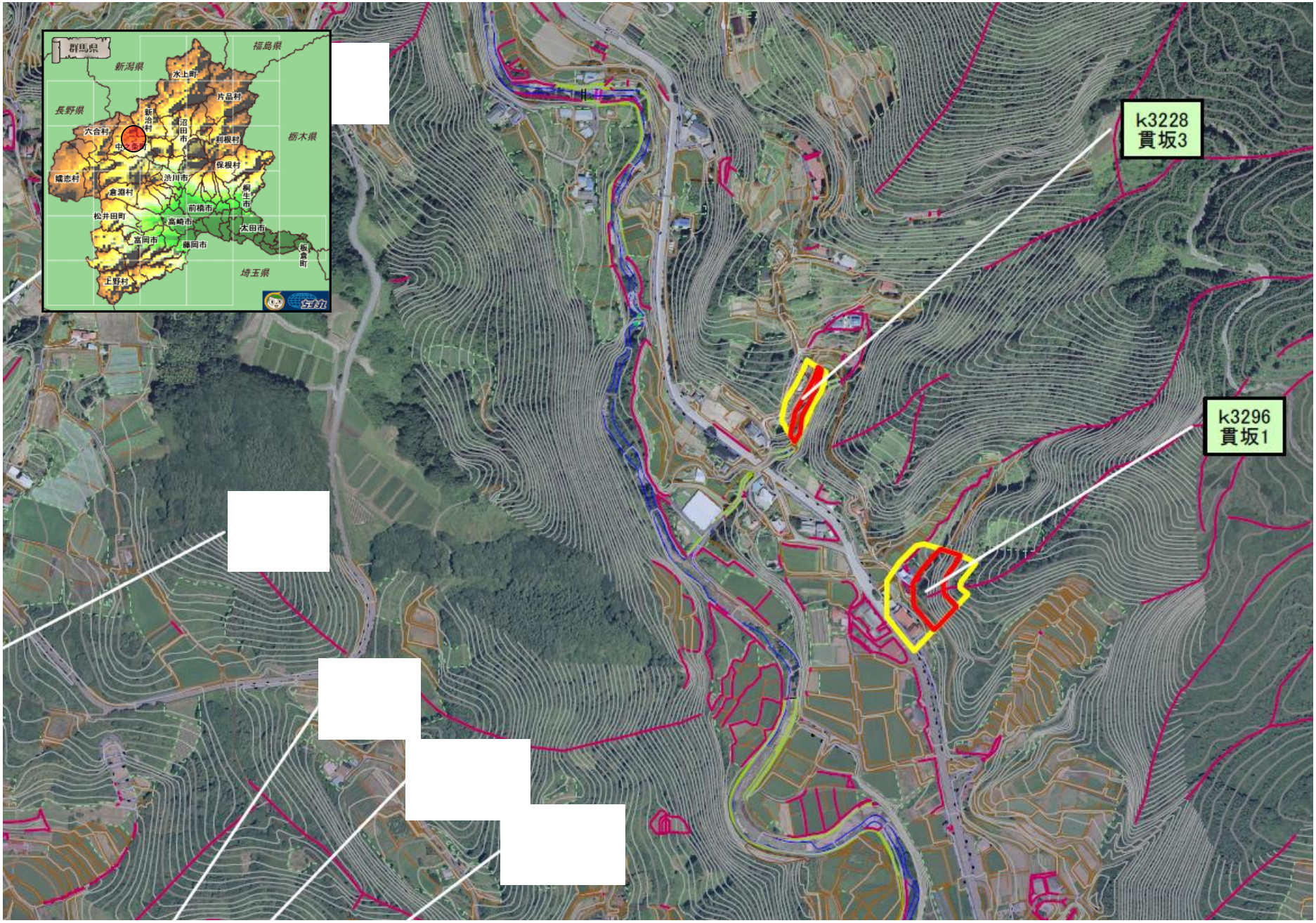

吾妻郡中之条町（赤坂・大塚地区　４／５）

令和３年３月２９日　群馬県告示第８９号

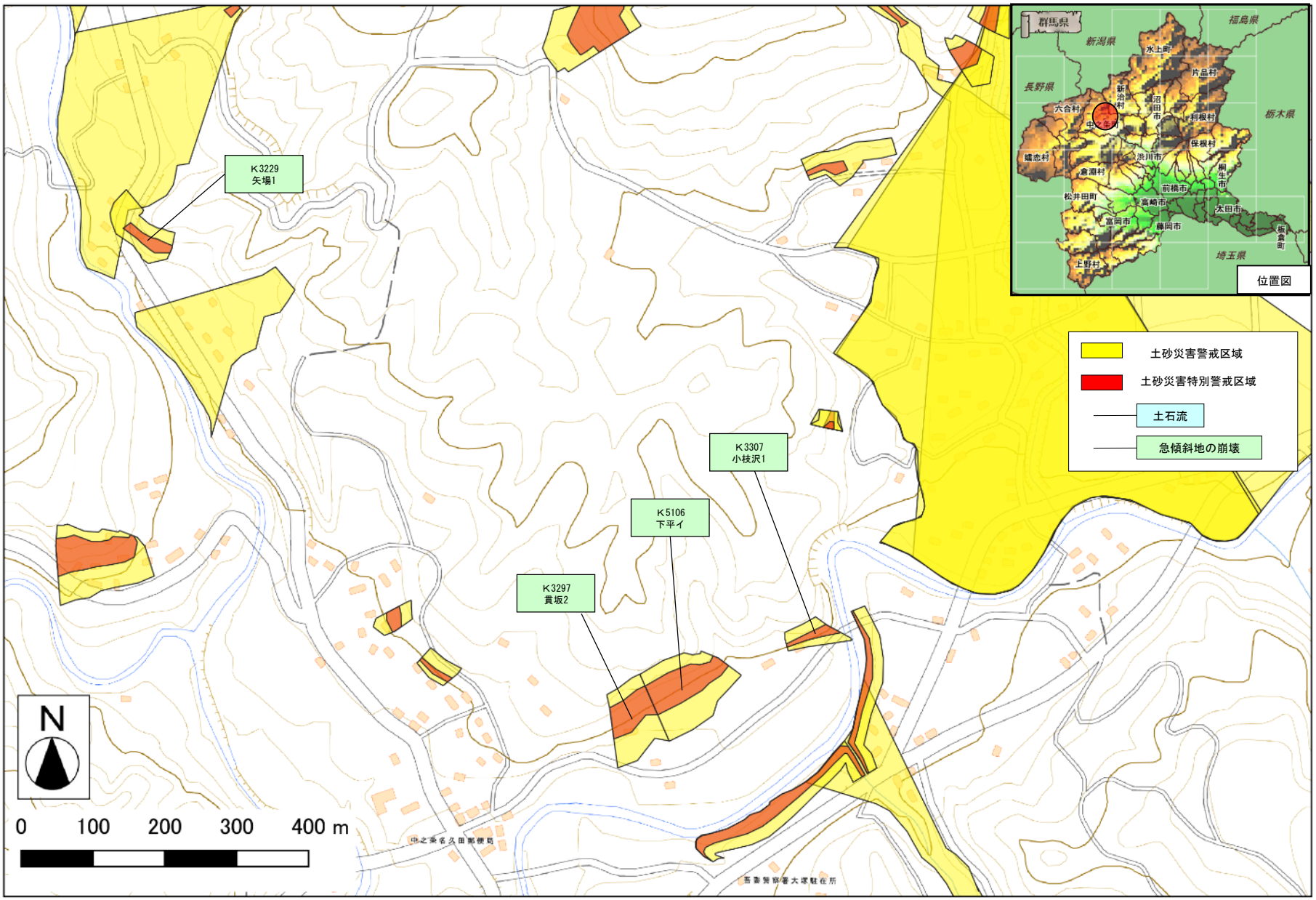

吾妻郡中之条町（赤坂・大塚地区　５／５）

令和３年３月２９日　群馬県告示第８９号