

	団体コード:105252 35. 邑楽町 <small>お う ら ま ち</small>	〒370-0692 邑楽郡邑楽町大字中野2570番地1																																																		
		TEL 0276-88-5511 FAX 0276-89-0136	役場まで: 東武鉄道小泉線本中野駅徒歩15分																																																	
町長 <small>かねこ まさかず</small> 金子 正一 期数 4 任期 R5.12.18 副町長 半田 康幸	町制施行日 昭和43年4月1日 H P https://www.town.ora.gunma.jp/index.html E-mail ora@swan.town.ora.gunma.jp	面積	31.11 km ²																																																	
議長 神谷 長平 (議員任期 R5.5.20)	花:ヤマツツジ 木:アカマツ 鳥:—																																																			
キャッチフレーズ : やさしさと活気の調和した 夢あふれるまち“おうら”																																																				
【市町村のあらまし】 本町は県の東南部、首都圏から約70kmの位置にあり、東は館林市、南は千代田町、西は太田市と大泉町、そして北は栃木県足利市に隣接している。白鳥の訪れる多々良沼公園や、緑豊かな平地林など恵まれた環境にある。昭和30年に中野村と高島村が合併し中島村が発足。翌年9月には千代田村の一部となっていた長柄村が加わり、昭和32年1月に邑楽村が誕生。その後、工業の発展や住宅団地の造成によって人口が増加し、昭和43年4月に町制を施行。 現在は、町の中央部にある中央公園周辺に役場庁舎・中央公民館などの公共施設を集約し、まとまりのあるまちづくりを進めている。		【名勝・旧跡】 多々良沼公園(4月さくら並木、5月ふじ棚、11月～3月白鳥飛来) 長柄神社の桜「エドヒガン」(町指定天然記念物) 鶺古城(町指定史跡) 松本古墳群(3.9.10.11.12.13.20号古墳)(町指定史跡)																																																		
【産業・経済】 本町には、鞍掛工業団地をはじめとする6つの工業団地があり、自動車関連産業、電気機器関連産業が盛んである。製造品出荷額等については、常に県内において上位を維持している。 農業においては、米麦を中心に秋冬白菜、夏秋ナス、キャベツ、イチゴ、ニガウリ、そばなど地域の特性を生かした農産物の生産を行っている。		【文化財】 永明寺のキンモクセイ(国指定天然記念物) 神光寺の大カヤ(県指定天然記念物) 高島小学校のトウグミ(県指定天然記念物) 長柄神社の桜「エドヒガン」(町指定天然記念物) 長柄神社本殿 附安永八年棟札(町指定重要文化財) 慶徳寺山門(町指定重要文化財) 鶺古城(町指定史跡) 中野緋一式(町指定重要有形民俗文化財)																																																		
【観光施設・公共施設等】 シンボルタワー「未来MiRAi」 多々良沼公園(ふじ棚、白鳥飛来、さくら並木) おうら中央公園 あいあいセンター(農産物直売所) 町立図書館 県立緑化センター 邑楽町中央公民館(邑の森ホール)		【伝統行事・伝統芸能】 長柄神社の里神楽(町指定重要無形民俗文化財) 天王元宿祇園祭り(町指定重要無形民俗文化財) 八木節 【祭り・イベント等】 (R2.6.1現在) 石打こぶ観音例大祭(1月、8月) おうら祭り(8月・中止) 産業祭、邑多福まつり(11月) 多々良沼公園白鳥飛来(11月～3月) 光のページェントHiKARi MiRAi(11月～1月)																																																		
【特産品・名物】 秋冬白菜、夏秋ナス、キャベツ、イチゴ、ニガウリ、そば																																																				
【国勢調査人口】		【人口及び有権者数】																																																		
<table border="1"> <thead> <tr> <th>区分</th> <th>H17.10.1</th> <th>H22.10.1</th> <th>H27.10.1</th> </tr> </thead> <tbody> <tr> <td rowspan="3">人口</td> <td>男</td> <td>13,683</td> <td>13,569</td> <td>13,285</td> </tr> <tr> <td>女</td> <td>13,689</td> <td>13,454</td> <td>13,141</td> </tr> <tr> <td>計</td> <td>27,372</td> <td>27,023</td> <td>26,426</td> </tr> <tr> <td>世帯数</td> <td>8,809</td> <td>9,196</td> <td>9,528</td> </tr> <tr> <td rowspan="3">構成比</td> <td>15歳未満</td> <td>14.0 %</td> <td>13.2 %</td> <td>12.4 %</td> </tr> <tr> <td>15～64歳</td> <td>68.8 %</td> <td>65.3 %</td> <td>59.3 %</td> </tr> <tr> <td>65歳以上</td> <td>17.2 %</td> <td>21.4 %</td> <td>28.3 %</td> </tr> </tbody> </table>		区分	H17.10.1	H22.10.1	H27.10.1	人口	男	13,683	13,569	13,285	女	13,689	13,454	13,141	計	27,372	27,023	26,426	世帯数	8,809	9,196	9,528	構成比	15歳未満	14.0 %	13.2 %	12.4 %	15～64歳	68.8 %	65.3 %	59.3 %	65歳以上	17.2 %	21.4 %	28.3 %	<table border="1"> <thead> <tr> <th>区分</th> <th>人口</th> <th>有権者</th> </tr> </thead> <tbody> <tr> <td>男</td> <td>13,347</td> <td>11,106</td> </tr> <tr> <td>女</td> <td>13,021</td> <td>10,974</td> </tr> <tr> <td>計</td> <td>26,368</td> <td>22,080</td> </tr> <tr> <td>世帯数</td> <td colspan="2">10,316 世帯</td> </tr> </tbody> </table>		区分	人口	有権者	男	13,347	11,106	女	13,021	10,974	計	26,368	22,080	世帯数	10,316 世帯	
区分	H17.10.1	H22.10.1	H27.10.1																																																	
人口	男	13,683	13,569	13,285																																																
	女	13,689	13,454	13,141																																																
	計	27,372	27,023	26,426																																																
世帯数	8,809	9,196	9,528																																																	
構成比	15歳未満	14.0 %	13.2 %	12.4 %																																																
	15～64歳	68.8 %	65.3 %	59.3 %																																																
	65歳以上	17.2 %	21.4 %	28.3 %																																																
区分	人口	有権者																																																		
男	13,347	11,106																																																		
女	13,021	10,974																																																		
計	26,368	22,080																																																		
世帯数	10,316 世帯																																																			
<small>※ 人口及び世帯数は住民基本台帳(R2.1.1現在)に基づく数値である。 有権者はR2.6月登録日現在の選挙人名簿登録者数である。</small>																																																				

【令和元年度土地利用の状況】

農地	51.9 %	1,614 ha
宅地	24.1 %	751 ha
山林	3.3 %	102 ha
その他	20.7 %	644 ha

【産業別就業者数】 (H27国調)

区分	第1次産業	第2次産業	第3次産業	総数 (分類不能含)
就業者(人)	608	5,136	7,020	12,967
構成比(%)	4.8	40.2	55.0	100.0

【普通会計予算規模】 (単位:百万円)

年度	当初予算額	増減率
30	8,343	△ 0.8 %
1	8,078	△ 3.2 %
2	8,589	6.3 %

【議会議員】

条例定数 : 14 人	現員数 : 14 人	(R2.5.1現在)
-------------	------------	------------

【職員数】 (R2.4.1現在)

一般行政	教育	消防	公営企業等	合計
145 人	35 人	0 人	12 人	192 人

【令和元年度の主な施策・事業】 (単位:百万円)

消防施設事業(消防団車両更新など)	70
図書館管理運営事業(空調設備更新など)	67
中央公民館管理運営事業	58
町道整備事業	49
がん検診事業	44
町立集会所管理事業(町立集会所改修工事など)	34
災害対策事業(防災備品・倉庫整備など)	14
出産祝い金事業	12
文化芸術鑑賞事業	3
健康づくり推進事業	2

【令和2年度の主な施策・事業】 (単位:百万円)

中野東小学校改修事業	107
図書館管理運営事業	45
町立集会所管理事業(町立集会所改修工事など)	43
保育園施設整備事業	29
呂楽南中学校改修事業	21
災害対策事業	16
生活拠点施設整備事業	13
福祉タクシー使用料補助事業	9
幼児教育・保育給食費無償化事業	7
子育て世代包括支援センター運営事業	1

【特色ある施策・事業等】

- ・安全 防犯防災の推進
- ・子育て 幼児教育・保育給食費無償化事業
- ・農業 地域農畜産物の生産推進
- ・観光 冬季の白鳥飛来地としてPR
- ・土木 町道幹線道路の改良事業の推進
- ・教育 「おうら生き生きプラン」に基づく健全育成
小中連携・小中連携による英語教育の強化
中央公民館を拠点とした教育と芸術・文化のまちづくり

【今後の主要課題及び目標等】

- ・子どもを産み育てやすい環境の整備
子育て支援の充実
- ・産業振興の推進
農業・工業・商業の振興
企業誘致の推進
- ・健康・高齢者福祉の充実
地域包括ケアシステムの構築
- ・災害に備えた危機管理体制の強化
- ・教育・文化の向上
質の高い学校教育及び社会教育の推進

【組織機構】

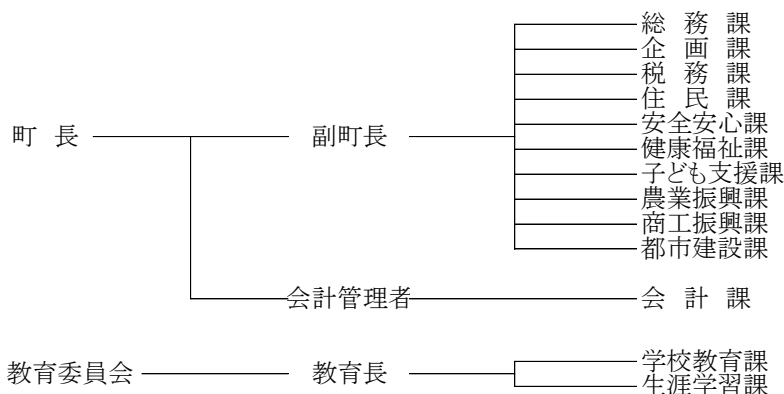

議会事務局、農業委員会事務局