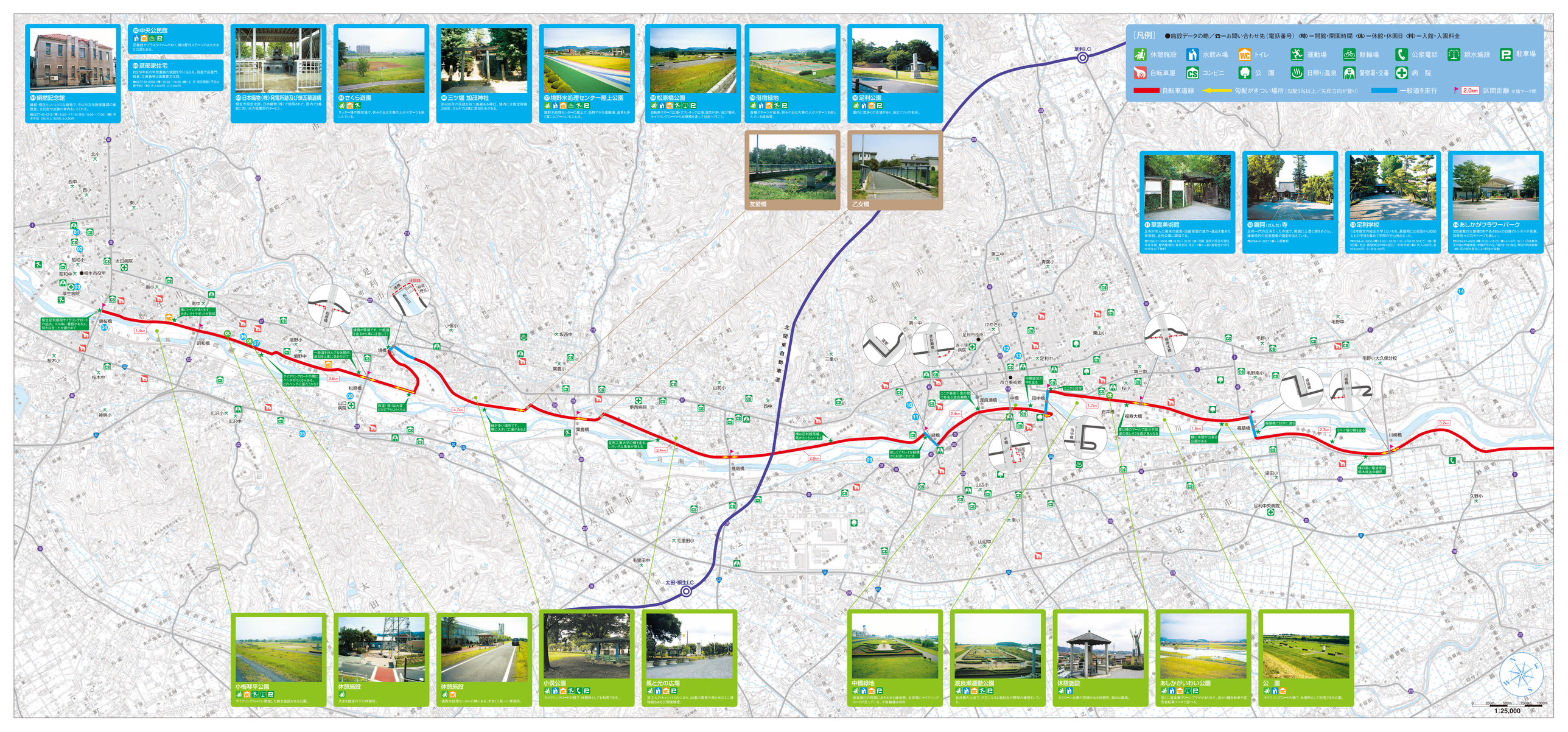
［凡例］
●施設データの略／☎＝お問い合わせ先（電話番号）〈時〉＝開館・開園時間〈休〉＝休館・休園日〈料〉＝入館・入園料金
休憩施設
水飲み場
トイレ
運動場
駐輪場
公衆電話
親水施設
駐車場
自転車屋
コンビニ
公　園
日帰り温泉
警察署・交番
病　院
自転車道線
勾配がきつい場所（勾配3%以上／矢印方向が登り）
一般道を走行
2.0km 区間距離 ※旗マーク間
⑳ 絹撚記念館
繊維・軽生糸しいられる建物で、今は市文化財保護課の事務室、文化財や史跡の案内をしています。
☎0277-40-1212（㈪ 8:30～17:15（㈫㊫～17:00）（㊡）年末年始（㈫）入100円、小入50円
㉑ 中央公民館
図書館やプラネタリウムがあり、桐山野外ステージのある大きな公園もある。
㉒ 彦部家住宅
約370本前後の中世農民の城館を今に伝える、母屋や長屋門、納屋、土蔵等11点重要文化財。
☎0277-53-4569（㈪）9:00～16:00（㊡）土・日・祝日開館（平日は要予約）（㈪）大人300円、小人150円
㉓ 日本織物（株）発電所跡及び煉瓦積遺構
桐生市指定史跡。日本織物（株）で使用された、国内で3番目に古い水力発電用ダムサービス。
㉔ さくら遊園
サッカー場や野球場で、休みの日は大勢の人がスポーツを楽しんでいる。
㉕ ニツ堰 加茂神社
約400年の伝統を持つ由緒ある神社。境内には推定樹齢450年、ケヤキでは県に指定されてある。
㉖ 境野水処理センター屋上公園
境野水処理センターの屋上で、色鮮やかな運動場、芝具も多く集ったユニークにも入れる。
㉗ 松原橋公園
自転車スポーツ広場・アスレチック広場 自然が多い遊び場所。サイクリングロードから松原橋を渡って対岸へ行こう。
㉘ 借宿緑地
各種スポーツが出来、休みの日は大勢の人がスポーツを楽しんでいる緑地帯。
㉙ 足利公園
国内に数多くの古墳があり、桜とツツジの名所。
友愛橋
乙女橋
⑪ 草雲美術館
足利が生んだ最末の画家・田崎草雲の遺作・遺品を集めた美術館。足利公園に隣接する。
☎0284-21-3808（㈪）9:00～16:00（㊡）月曜（祝日の場合翌日）、年末年始、館内整理日（毎月初日・末日）（㈪～㈭）高校生210円、中学生以下無料
⑫ 鑁阿（ばんな）寺
足利一門の氏寺として、また城下、周囲に土塁と堀をめぐらし、鎌倉時代の武家風の造営をとどめている。
☎0284-41-2627（㈪）入園無料
⑬ 足利学校
「日本最古の総合大学」といわれ、最盛期には全国から3000人もの学徒を集めて学問の中心地となった。
☎0284-41-2655（㈪）9:00～16:30（1～3月は16:00まで）（㊡）第3月曜（祝日・振替休日の場合翌日）、年末年始（㈪～㈯）大人400円、高校生200円、小・中学生100円
⑭ あしかがフラワーパーク
300種類の大規模な3本ヤ長さ80mの白藤のトンネルが見事。四季折々の花やハーブも楽しい。
☎0284-91-4939（㈪）9:00～18:00（㊡）A～E5～10～11月は無休、その他は不規則（㊡）大型連休花の宴（毎月中旬～下旬）、早咲き藤まつり（㈪）花の咲き具合により料金が変動
小梅琴平公園
サイクリングロードに隣接した親水施設がある公園。
休憩施設
大きな鉄橋の下の休憩所。
休憩施設
境野水処理センターの横にある、大きくて長～い休憩所。
小俣公園
サイクリングロードの横で、休憩時以ても利用できる。
風と光の広場
芝、芝生のスペースが広がり、20基の風車や風と光のニ様物館もある公園芝験室。
中橋緑地
遊具・芝生広場・池等に恵まれた大きな緑地帯。右岸側にサイクリングロードが走っている。※駐輪場は有料
渡良瀬運動公園
野球場（人工芝）グラウンドなど高校生が野球の練習をしている。
休憩施設
カバーレス台風の石碑がある休憩所。眺めは最高。
あしかがいわい公園
広く芝生と林がアクセントがあります。変わり種自転車や変形自転車コースで遊べる。
公　園
サイクリングロードの横で、休憩所として利用できる公園。
0 250m 500m 750m 1km
1:25,000