整備計画名	快適で活力ある暮らしを実現するための流域下水道基盤整備（重点）				
処理区	東毛流域　西邑楽処理区	計画期間	令和7年度　～　令和11年度（5ヶ年）	交付対象	群馬県（流域下水道）

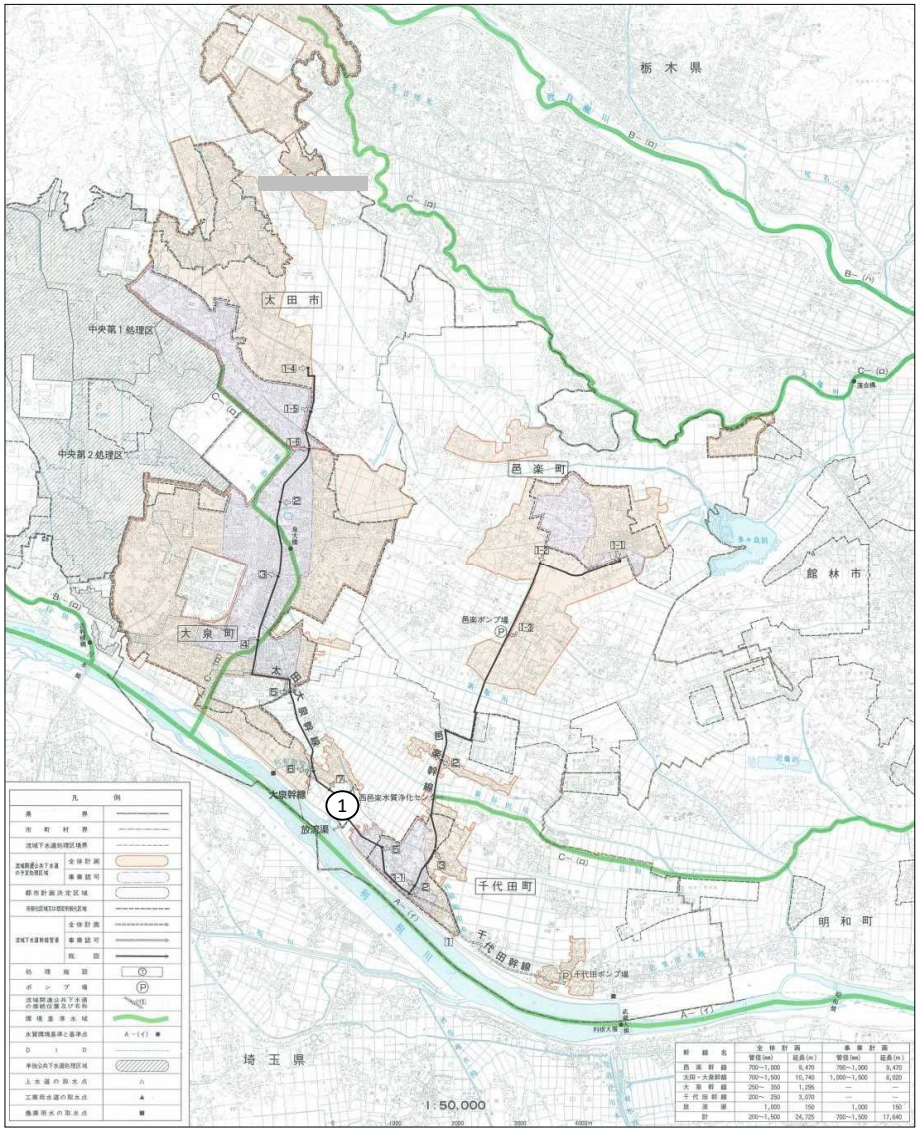

箇所		要素番号	国費率	種別1	種別2	事業名	事業内容
①	西邑楽処理区	A1-3-1	1/2	終末処理場	新設	(西邑楽)汚水ポンプ設備新設	主ポンプ設備新設工事等

整備計画名	快適で活力ある暮らしを実現するための流域下水道基盤整備（重点）				
処理区	東毛流域　佐波処理区	計画期間	令和7年度　～　令和11年度（5ヶ年）	交付対象	群馬県（流域下水道）

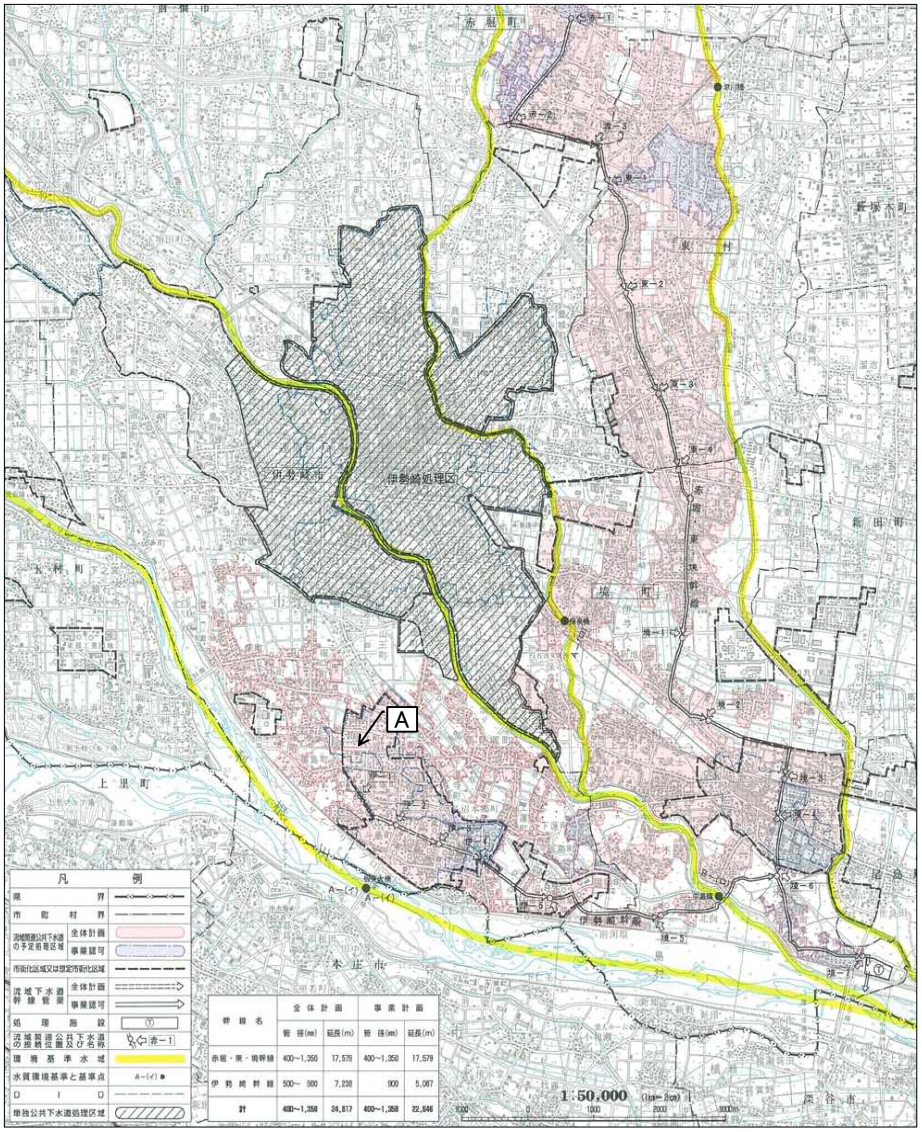

	箇所	要素番号	国費率	種別1	種別2	事業名	事業内容
①	佐波処理区	A1-6-1	1/2	終末処理場	新設	(佐波)水処理第2系列新設	水処理第2系列実施詳細設計等
A	佐波処理区	A1-6-2	1/2	管渠(汚水)	新設	(佐波)伊勢崎幹線管渠築造	伊勢崎幹線管渠築造工事等