整備計画名	群馬県における災害に強い下水道施設整備（重点計画）				
処理区	利根川上流流域　奥利根処理区	計画期間	令和2年度　～　令和6年度（5ヶ年）	交付対象	群馬県（流域下水道）

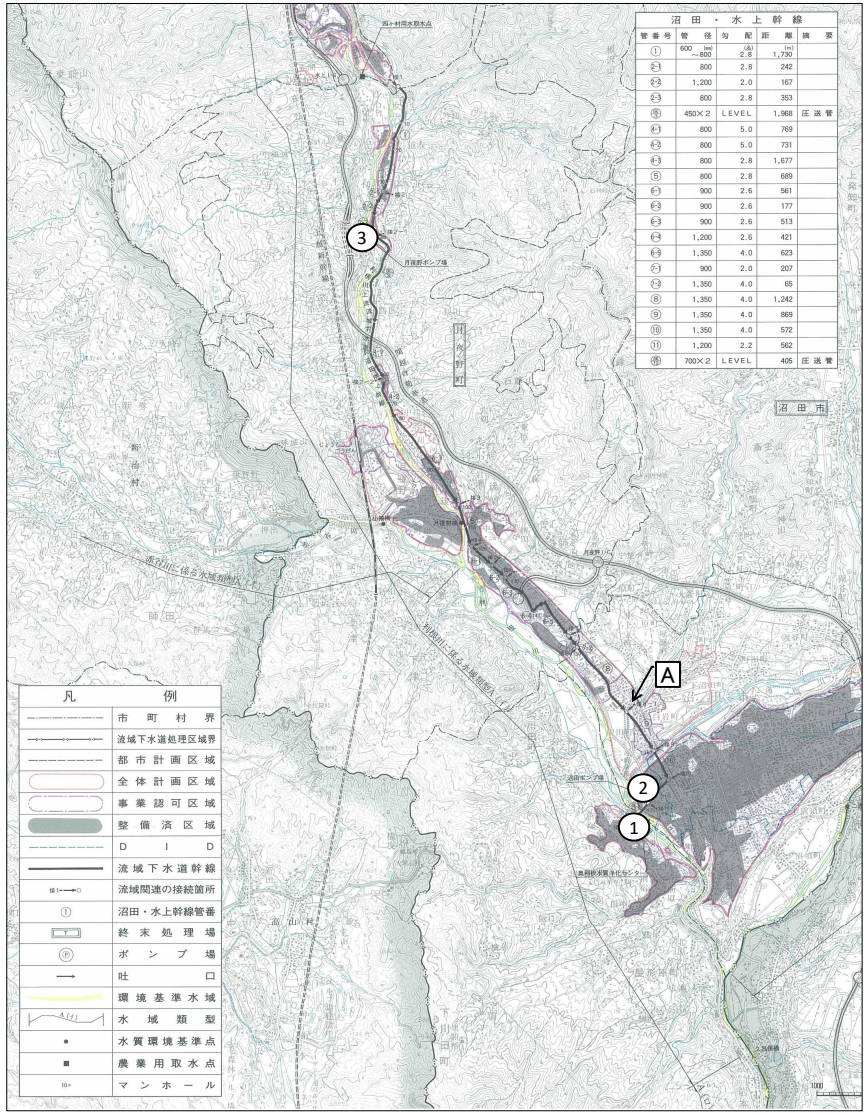

箇所		要素番号	国費率	種別1	種別2	事業名	事業内容
①	奥利根水質浄化センター	A4-1-1	1/2	終末処理場	改築	（奥利根）下水道施設耐水化	下水道施設の耐水化
①	奥利根水質浄化センター	A4-1-2	1/2	終末処理場	改築	（奥利根）自家発電設備改築更新	発電機棟自家発電設備改築更新等
③	月夜野ポンプ場外	A4-1-3	1/2	ポンプ場（汚水）	改築	（奥利根）ポンプ場自家発電設備改築更新	発電機棟自家発電設備改築更新等

整備計画名	群馬県における災害に強い下水道施設整備（重点計画）				
処理区	利根川上流流域　県央処理区	計画期間	令和2年度　～　令和6年度（5ヶ年）	交付対象	群馬県（流域下水道）

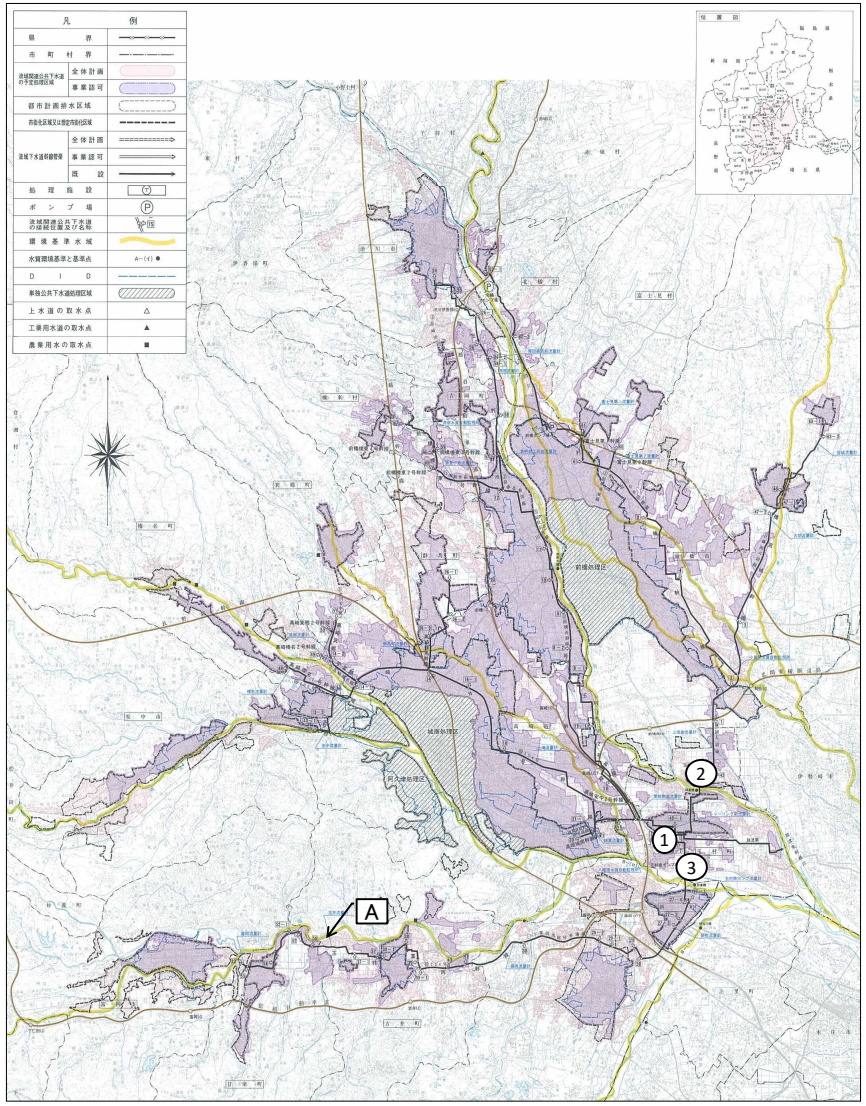

箇所		要素番号	国費率	種別1	種別2	事業名	事業内容
①	県央水質浄化センター	A4-2-1	1/2	終末処理場	改築	（県央）下水道施設耐水化	下水道施設の耐水化
①	県央水質浄化センター	A4-2-2	1/2	終末処理場	改築	（県央）自家発電設備改築更新	発電機棟自家発電設備改築更新等
③	玉村南ポンプ場外	A4-2-3	1/2	ポンプ場（汚水）	改築	（県央）ポンプ場自家発電設備改築更新	発電機棟自家発電設備改築更新等
③	玉村南ポンプ場外	A4-2-4	1/2	ポンプ場（汚水）	改築	（県央）ポンプ場耐震化	ポンプ場施設の耐震化工事等
①	県央水質浄化センター	A4-2-5	1/2	終末処理場	改築	（県央）処理場耐震化（低率）	処理場施設の耐震化工事等
①	県央水質浄化センター	A4-2-6	2/3	終末処理場	改築	（県央）処理場耐震化（高率）	処理場施設の耐震化工事等

整備計画名	群馬県における災害に強い下水道施設整備（重点計画）				
処理区	東毛流域　西邑楽処理区	計画期間	令和2年度　～　令和6年度（5ヶ年）	交付対象	群馬県（流域下水道）

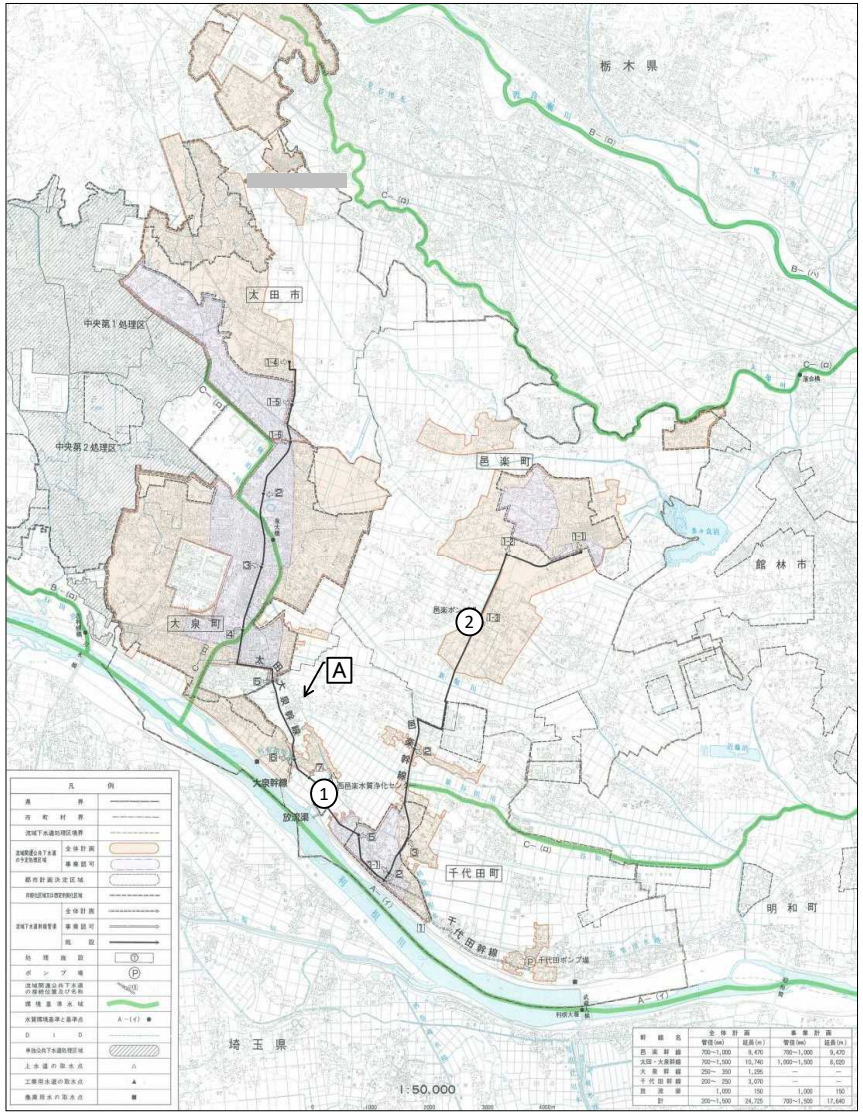

箇所		要素番号	国費率	種別1	種別2	事業名	事業内容
①	西邑楽水質浄化センター	A4-3-1	1/2	終末処理場	改築	（西邑楽）下水道施設耐水化	下水道施設の耐水化
①	西邑楽水質浄化センター	A4-3-2	1/2	終末処理場	改築	（西邑楽）自家発電設備改築更新	発電機棟自家発電設備改築更新等

整備計画名	群馬県における災害に強い下水道施設整備（重点計画）				
処理区	東毛流域　桐生処理区	計画期間	令和2年度　～　令和6年度（5ヶ年）	交付対象	群馬県（流域下水道）

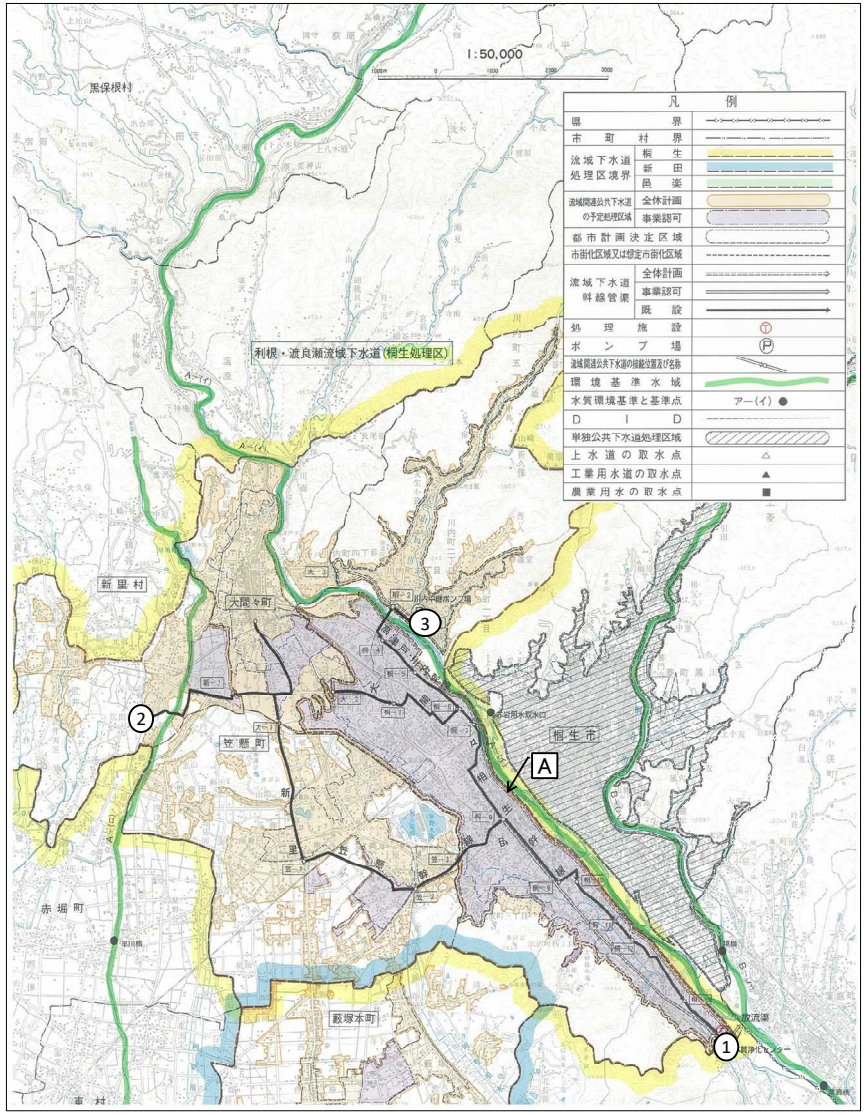

箇所		要素番号	国費率	種別1	種別2	事業名	事業内容
①	桐生水質浄化センター	A4-4-1	1/2	終末処理場	改築	（桐生）下水道施設耐水化（低率）	下水道施設の耐水化
①	桐生水質浄化センター	A4-4-2	1/2	終末処理場	改築	（桐生）自家発電設備改築更新	発電機棟自家発電設備改築更新等
③	川内中継ポンプ場外	A4-4-3	1/2	ポンプ場（汚水）	改築	（桐生）ポンプ場自家発電設備改築更新	発電機棟自家発電設備改築更新等
①	桐生水質浄化センター	A4-4-4	2/3	終末処理場	改築	（桐生）下水道施設耐水化（高率）	下水道施設の耐水化

整備計画名	群馬県における災害に強い下水道施設整備（重点計画）				
処理区	東毛流域　新田処理区	計画期間	令和2年度　～　令和6年度（5ヶ年）	交付対象	群馬県（流域下水道）

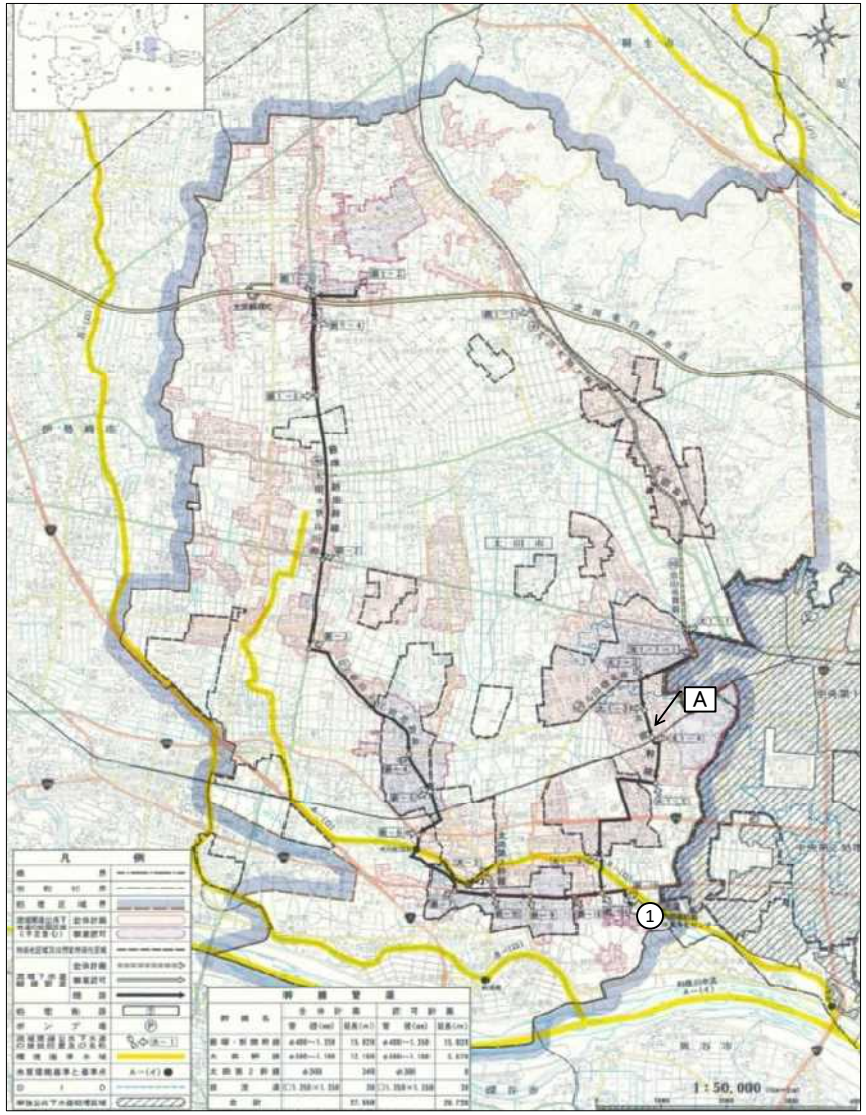

箇所		要素番号	国費率	種別1	種別2	事業名	事業内容
①	利根備前島水質浄化センター	A4-5-1	1/2	終末処理場	改築	（新田）下水道施設耐水化	下水道施設の耐水化

整備計画名	群馬県における災害に強い下水道施設整備（重点計画）				
処理区	東毛流域　佐波処理区	計画期間	令和2年度　～　令和6年度（5ヶ年）	交付対象	群馬県（流域下水道）

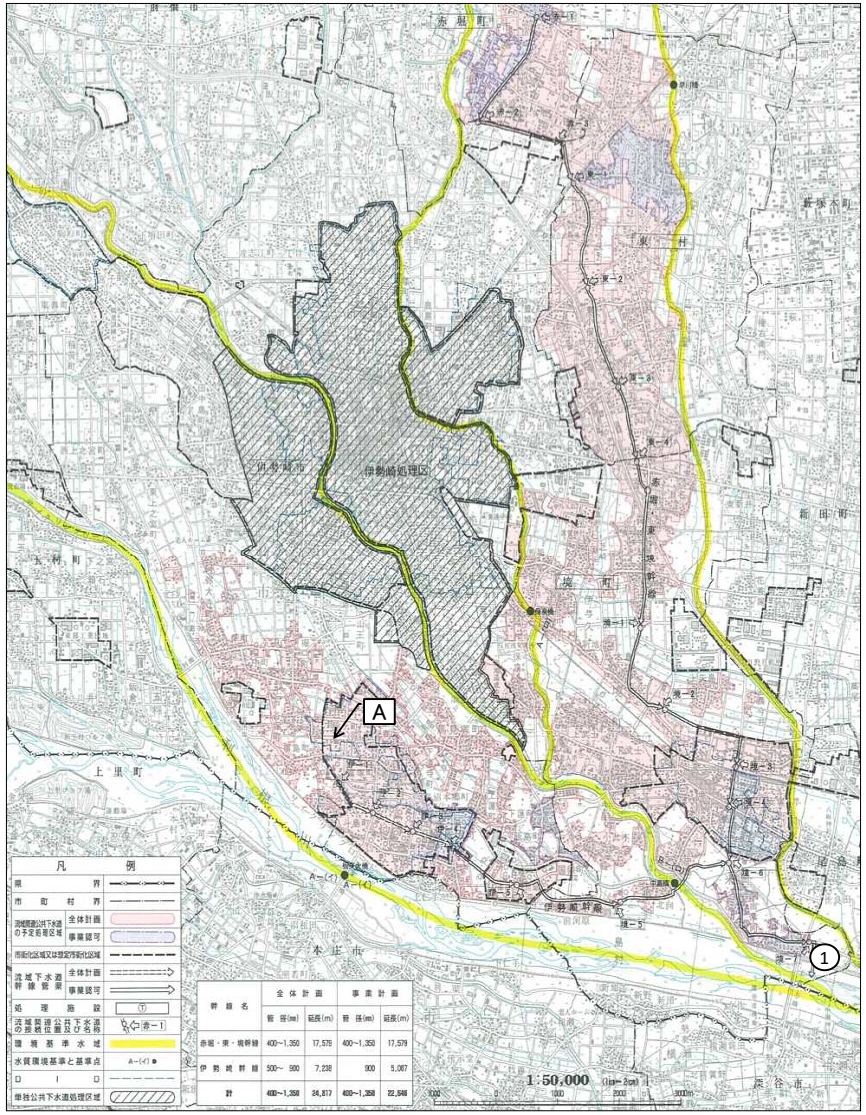

箇所		要素番号	国費率	種別1	種別2	事業名	事業内容
①	平塚水質浄化センター	A4-6-1	1/2	終末処理場	改築	（佐波）下水道施設耐水化	下水道施設の耐水化