（別紙２）

令和８年度緑化運動ポスター原画コンクール入賞者名簿

賞	名前	ふりがな	学校名	学年
金賞	石田　真彩	いしだ　まい	渋川市立渋川北小学校	小１
（３点）	菅原　瑠乃	すがわら　るな	渋川市立渋川北小学校	小６
	千輝　小夏	ちぎら　こなつ	伊勢崎市立第三中学校	中３
銀賞	比留間　慶香	ひるま　みちか	渋川市立豊秋小学校	小３
（６点）	髙田　咲良	たかだ　さくら	安中市立西横野小学校	小３
	近藤　結心	こんどう　ゆの	前橋市立二之宮小学校	小５
	戸所　詩乃	とどころ　うたの	共愛学園中学校	中１
	内田　ななみ	うちだ　ななみ	前橋市立南橘中学校	中３
	坂部　藍海	さかべ　あおみ	高崎市立高崎経済大学附属高等学校	高１
銅賞	酒井　理那	さかい　りな	前橋市立勝山小学校	小１
（２０点）	田村　優衣	たむら　ゆうい	渋川市立橘北小学校	小１
	佐藤　穂幸	さとう　ほたか	渋川市立豊秋小学校	小２
	大島　季歩	おおしま　きほ	渋川市立橘小学校	小３
	関口　瑠璃	せきぐち　るり	館林市立第二小学校	小３
	黒沢　叶篤	くろさわ　かのあ	上野村立上野小学校	小４
	齋藤　悠伍	さいとう　ゆうご	渋川市立豊秋小学校	小５
	髙橋　紬	たかはし　つむぎ	渋川市立橘小学校	小５
	田村　香奈	たむら　かな	安中市立磯部小学校	小５
	飯島　彩未	いいじま　あやみ	安中市立西横野小学校	小６
	荒木　啓佑	あらき　けいすけ	館林市立第二小学校	小６
	小池　悠愛	こいけ　ゆうあ	川場村立川場学園	小６
	八木　俐莉子	やぎ　りりこ	高崎市立長野郷中学校	中１
	新井　歩季	あらい　いぶき	共愛学園中学校	中１
	村上　夢叶	むらかみ　ゆめか	前橋市立宮城中学校	中２
	土屋　知央	つちや　ちひろ	高崎市立箕郷中学校	中２
	金丸　真奈	かなまる　まな	沼田市立沼田中学校	中２
	新井　咲紀	あらい　さき	伊勢崎市立四ツ葉学園中等教育学校	中２
	髙槻　里依紗	たかつき　りいさ	前橋市立宮城中学校	中３
	島影　珠妃	しまかげ　たまき	高崎市立高崎経済大学附属高等学校	高１

※ 千輝小夏さん（伊勢崎市立第三中学校）の作品が、「令和9年度群馬県緑化運動ポスター原画」に採用となりました。

緑化運動ポスター　金賞

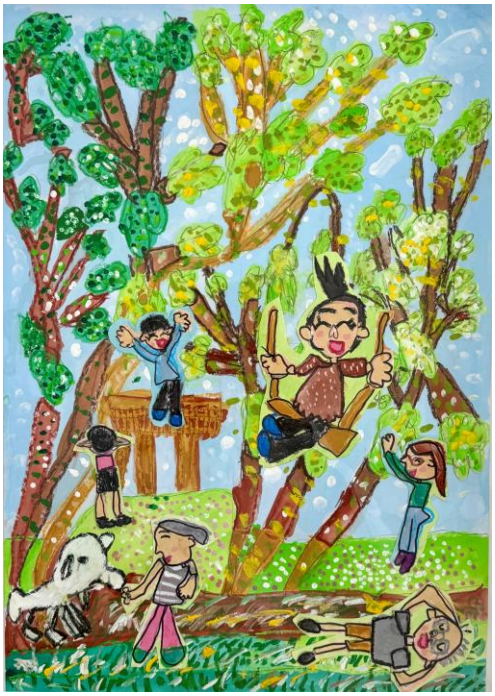

石田　真彩
渋川市立渋川北小学校　１年



菅原　瑠乃
渋川市立渋川北小学校　６年



千輝　小夏
伊勢崎市立第三中学校　３年